

Oppsummering fra medvirkningsverksted 17. april 2024

Kommunedelplan for naturmangfold



Slik vil vi ha det i Larvik

Deltakerne fikk mulighet til å skrive ned hvordan vi ønsker å ha det i Larvik i fremtiden, og dermed prioritere en felles visjon på gruppen. Visjonene som ble valgt ut i løpet av kvelden var:

1. *Ingen myr skal bygges ved i Larvik, men flere rehabiliteres*
2. *Likt mangfold som i dag. Balansere menneskers interesser med naturens interesser*
3. *Stanse naturtapet slik at vi fremdeles kan bruke naturen slik vi og våre forfedre har gjort - Livet er tilbake i Oslofjorden.*
4. *Følge FN's bærekraftsmål om 30 % vern av natur*
5. *Naturen har alltid en stemme i alle beslutninger - Strekke seg lenger enn lovkrav - Kunnskapsbaserte valg/helhestanke*
6. *Sats på de unge. Naturvern inn i skolen - skolen ut i naturen!!*

Illustrasjonen under summerer opp hovedtrekkene i innspillene fra denne arbeidsøkten:

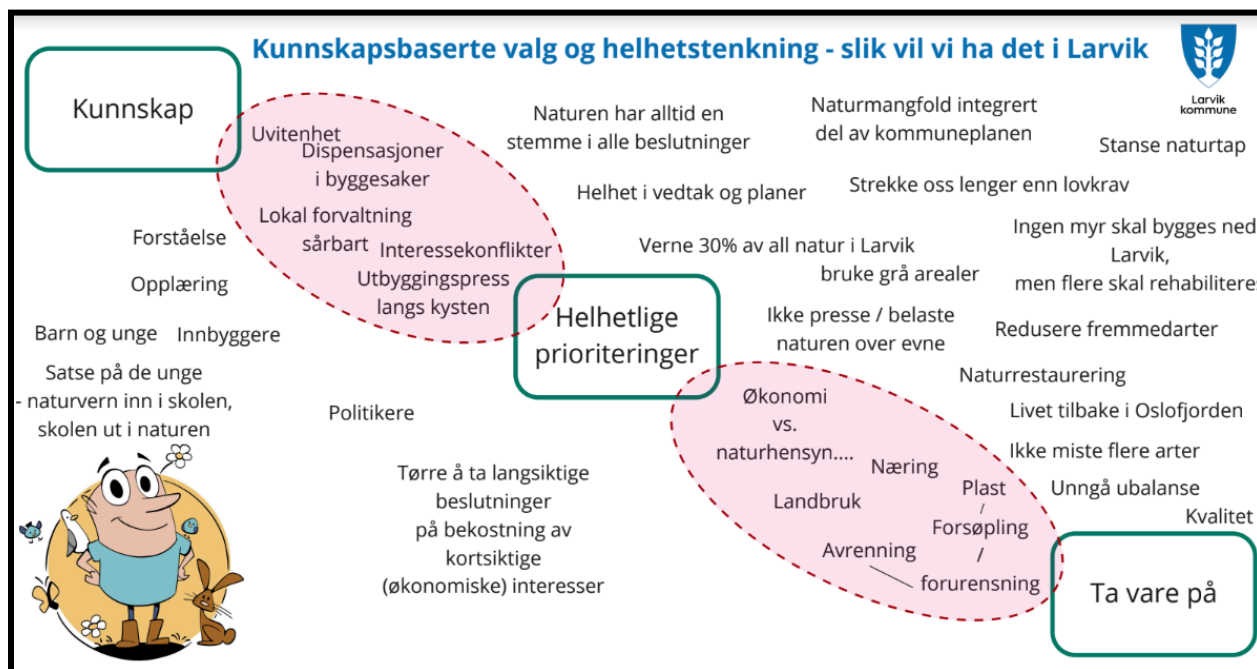

Slik gjør vi det i Larvik

I andre arbeidsøkt skulle gruppene identifisere tiltak og virkemidler som må til for å få det slik vi vil ha det i Larvik. Til slutt skulle gruppene prioritere 3 av innspillene på deres gruppe. Under er de tiltakene og virkemidlene som ble prioritert av gruppene:

- *Strengere regelverk på bakgrunn av økt kunnskap, større lokalt styre*
- *Større vektlegging av naturen i beslutning/handlingssaker*
- *Innbyggere, næringsliv, lag og foreninger kan tilegne seg mer og bedre kunnskap for å kunne bidra til et "sunnere" lokalt naturmangfold*
- *Streng håndtering av regelverk og planer av kommunen, også politikerne*
- *Økt kompetanse for forvaltning og politikere*
- *Mer naturrestaurering*
- *Følge FN's bærekraftsmål om 30 % vern av natur*
- *Motvirke at miljø og natur ofres på klimaets alter (eks. solceller og vindmøller i urørt natur)*
- *Skogvern - gammelskog og svartorskog i Larvik*
- *Skolene følger kompetansemålene i læreplanen om naturmangfold/naturfag*
- *Kommunen bidrar til å legge til rette for "ute i naturen"-skolen (skolehage, mer naturskole, mer kystskole)*
- *Det grønne næringslivet tar i mot elever/videreformidler kunnskap*
- *Naturen har alltid en stemme i alle beslutninger*
- *Strekke seg lengre enn lovkrav*
- *Kunnskapsbaserte valg/helhetstankegang*
- *Ombudsperson/naturtalsperson*
- *Grundig kartlegge de naturverdiene vi har og gjøre det godt kjent. Tilgjengelig naturinformasjon om naturen i Larvik - kunnskapsformidling på en engasjerende måte*
- *Bruke frivillighet/sivilsamfunnet mer aktivt som ressurs for å ta vare på naturverdiene - mer samarbeid*



Illustrasjonen under summerer opp hovedtrekkene i innspillene fra denne arbeidsøkten:



Hjertekart: Sett et hjerte på det området som er spesielt viktig for deg

I Miljødirektoratet sin veileder for utarbeidelse av en kommunedelplan for naturmangfold står det at man skal kartfeste lokalt viktige naturområder. I tillegg sier den at kommunene kan inkludere lokaliteter der naturmangfoldet har verdi i en kontekst; at historie eller bruk av området tilfører naturmangfoldet en ekstra dimensjon.



Med dette som utgangspunkt fikk deltakerne mulighet til å sette hjertet på et kart over Larvik på de områdene som var spesielt viktige for dem. Resultatene sees under:

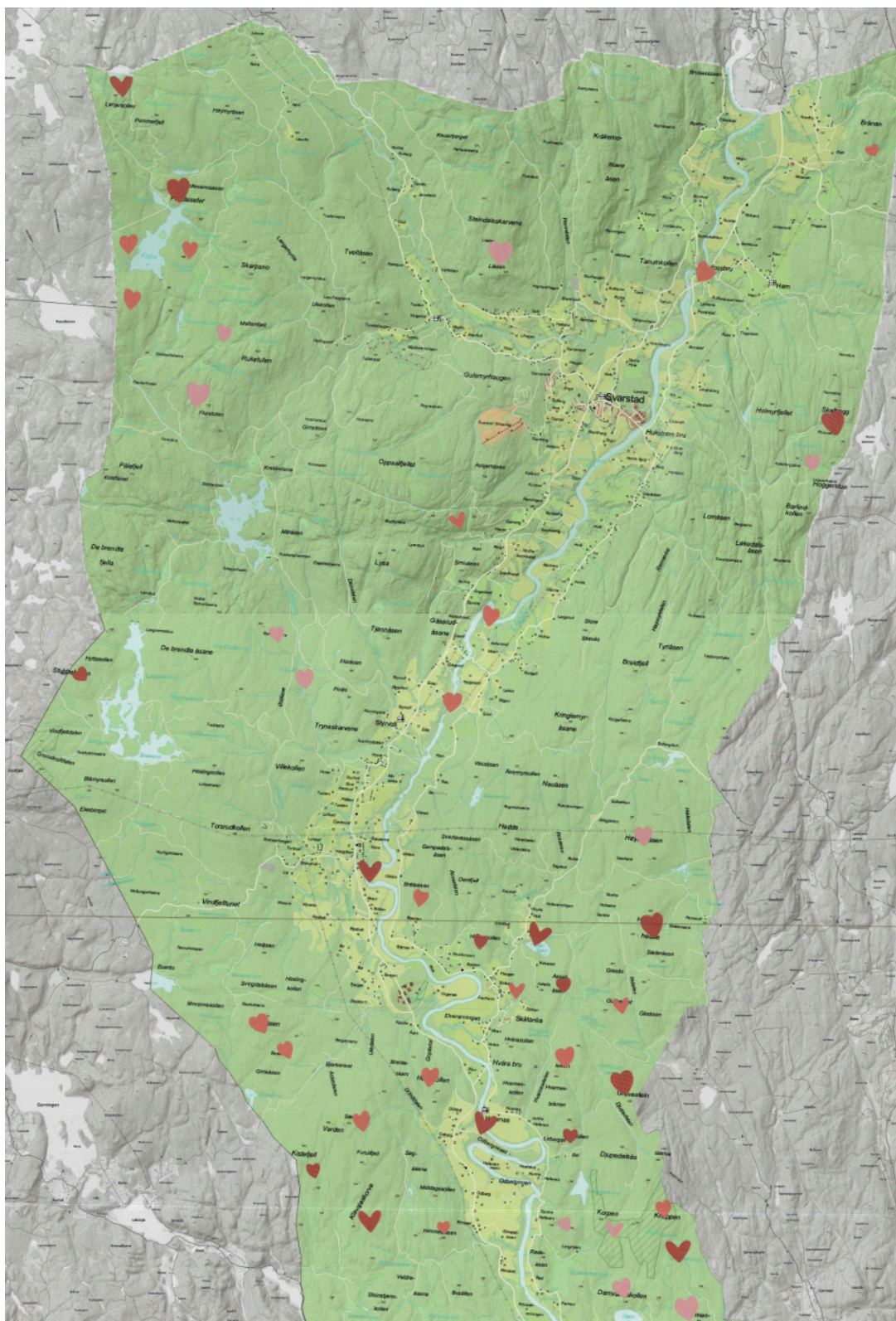

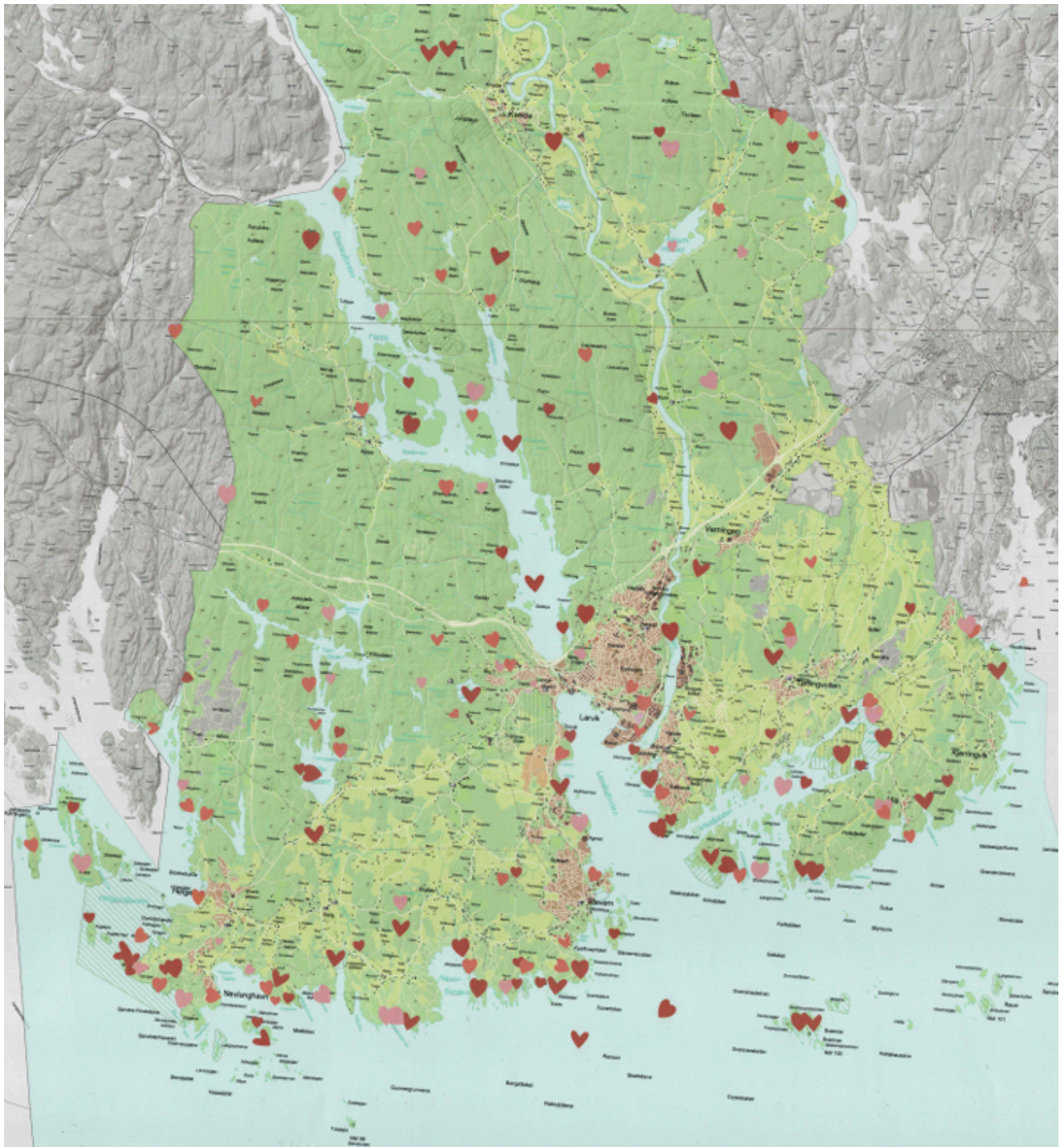

Tusen takk til alle som bidro!