



LARVIK KOMMUNE

Kommunedelplan Camping 2015- 2027

Torpevannet Feriepark

Tegnforklaring iflg. Plan og bygningsloven (PBL) §12-5, tredje ledd og §11-8

	Nåværende	Fremtidig
Nr. 1 Bebyggelse og anlegg		
Fritids- og turistformål		
Idrettsanlegg		
Andre typer bebyggelse og anlegg		
Nr. 2 Samferdselsanlegg og teknisk infrastruktur		
Veg		
Parkeringsplasser		
Nr. 3 Grøntstruktur		
Grønnstruktur		
Turdrag		
Nr. 6 Bruk og vern av sjø og vassdrag med tilhørende strandsone		
Bruk og vern av sjø og vassdrag med tilh. strandsone		
Småbåthavn		
Friluftsområde		
Hensynssoner		
Faresone (§6-1 i bestemmelsene)		
Flomfare (H320_1)		
Kvikkleire (H310_1)		
Sikringsone (§6-2 i bestemmelsene)		
Bevaring av dyrkbar mark (H190_1)		
Sone med angitte særlige hensyn (§6-3 i bestemmelsene)		
Bevaring av naturmiljø (H570_1)		
Båndleggingsone (§6-4 i bestemmelsene)		
Båndlegging etter lov om naturmangfold (H720_1)		
Båndlegging etter lov om kulturminner (H730_1)		
Gjennomføringssone (§6-5 i bestemmelsene)		
Krav til felles planlegging (H810_1 og H810_2)		
Linjesymbol		
Hovedturvei (kyststi)		
Byggegrense		
100-metersgrensen		
Planens avgrensing		
Grense for arealformål		
Grense for hensynssoner		

Utarbeidet av Larvik kommune
Vedtatt av kommunestyret 11.02.2015
Stadfestet av kommunestyret 16.03.2015

Målestokk: 1:3000
Ekvidistanse: 20 meter
Kartgrunnlag: N50 og FKB-Vann

Nordpil

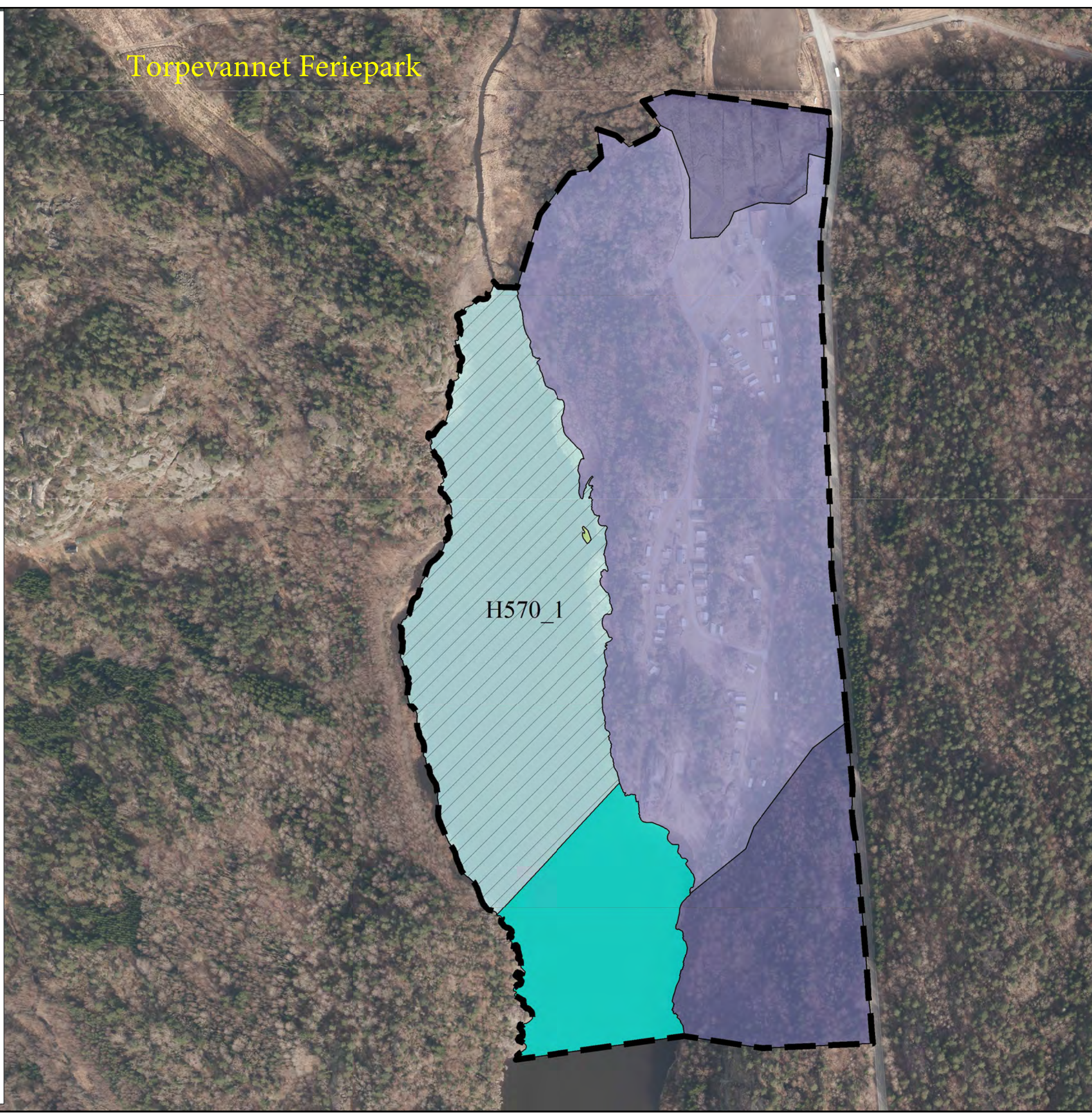



LARVIK KOMMUNE

Kommunedelplan Camping 2015- 2027

Tegnforklaring iflg. Plan og bygningsloven (PBL) §12-5, tredje ledd og §11-8

	Nåværende	Fremtidig
Nr. 1 Bebyggelse og anlegg		
Fritids- og turistformål		
Idrettsanlegg		
Andre typer bebyggelse og anlegg		
Nr. 2 Samferdselsanlegg og teknisk infrastruktur		
Veg		
Parkeringsplasser		
Nr. 3 Grøntstruktur		
Grønnstruktur		
Turdrag		
Nr. 6 Bruk og vern av sjø og vassdrag med tilhørende strandsone		
Bruk og vern av sjø og vassdrag med tilh. strandsone		
Småbåthavn		
Friluftsområde		
Hensynssoner		
Faresone (§6-1 i bestemmelsene)		
Flomfare (H320_1)		
Kvikkleire (H310_1)		
Sikringsone (§6-2 i bestemmelsene)		
Bevaring av dyrkbar mark (H190_1)		
Sone med angitte særlige hensyn (§6-3 i bestemmelsene)		
Bevaring av naturmiljø (H570_1)		
Båndleggingsone (§6-4 i bestemmelsene)		
Båndlegging etter lov om naturmangfold (H720_1)		
Båndlegging etter lov om kulturminner (H730_1)		
Gjennomføringsone (§6-5 i bestemmelsene)		
Krav til felles planlegging (H810_1 og H810_2)		
Linjesymbol		
Hovedturvei (kyststi)		
Byggegrense		
100-metersgrensen		
Planens avgrensing		
Grense for arealformål		
Grense for hensynssoner		

Utarbeidet av Larvik kommune
Vedtatt av kommunestyret 11.02.2015
Stadfestet av kommunestyret 16.03.2015

Målestokk: 1:3000
Ekvidistanse: 20 meter
Kartgrunnlag: N50 og FKB-Vann

Nordpil



Blokkebukta camping

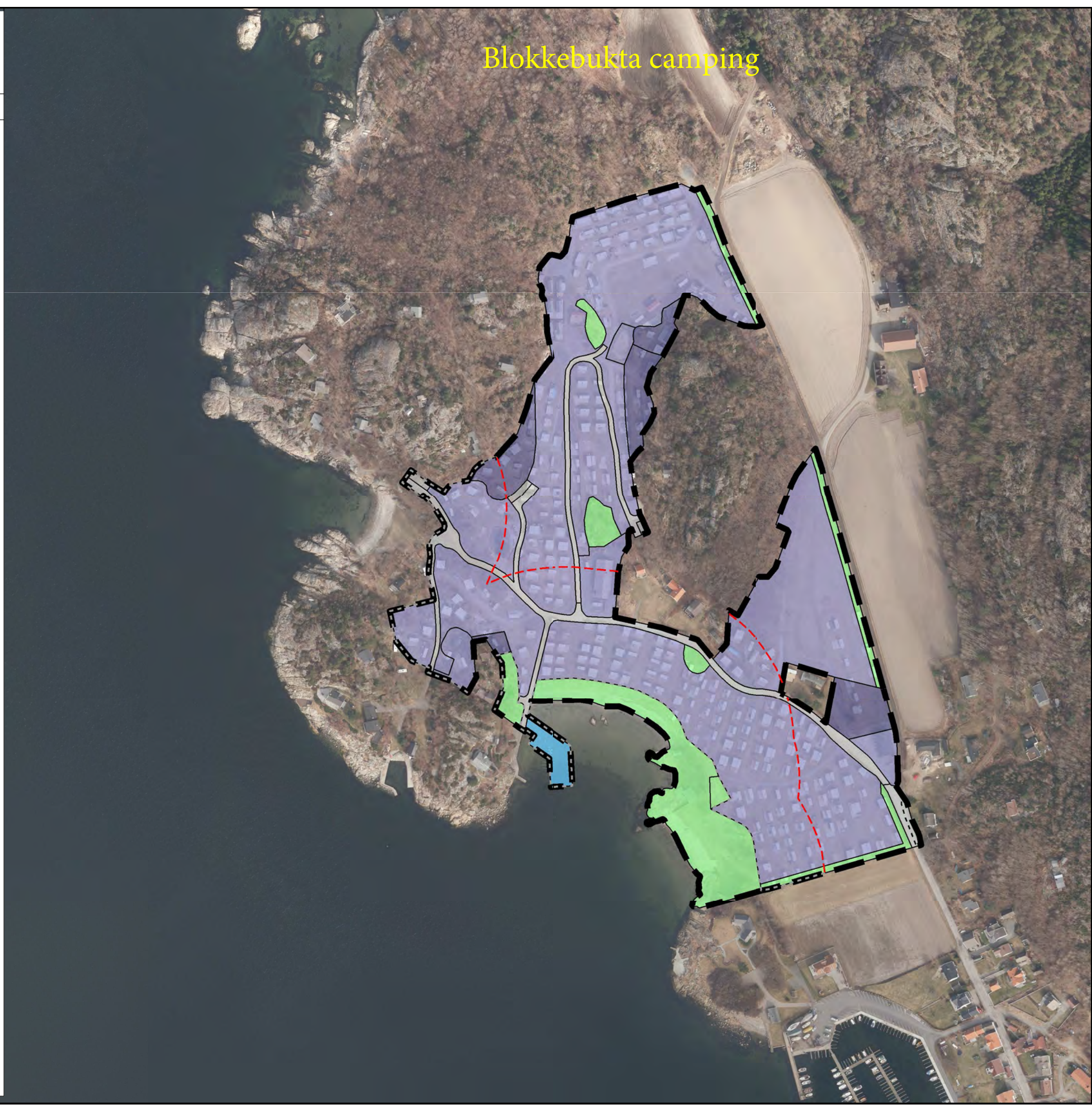



LARVIK KOMMUNE

Kommunedelplan Camping 2015- 2027

Omlidstranda camping

Tegnforklaring iflg. Plan og bygningsloven (PBL) §12-5, tredje ledd og §11-8

Nr. 1 Bebyggelse og anlegg

- Fritids- og turistformål
- Idrettsanlegg
- Andre typer bebyggelse og anlegg

Nåværende	Fremtidig

Nr. 2 Samferdselsanlegg og teknisk infrastruktur

- Veg
- Parkeringsplasser

Nåværende	Fremtidig

Nr. 3 Grøntstruktur

- Grønnstruktur
- Turdrag

Nåværende	Fremtidig

Nr. 6 Bruk og vern av sjø og vassdrag med tilhørende strandsone

- Bruk og vern av sjø og vassdrag med tilh. strandsone
- Småbåthavn
- Friluftsområde

Nåværende	Fremtidig

Hensynssoner

Faresone (§6-1 i bestemmelsene)

- Flomfare (H320_1)
- Kvikkleire (H310_1)

Sikringsone (§6-2 i bestemmelsene)

- Bevaring av dyrkbar mark (H190_1)

--

Sone med angitte særlige hensyn (§6-3 i bestemmelsene)

- Bevaring av naturmiljø (H570_1)

--

Båndleggingsone (§6-4 i bestemmelsene)

- Båndlegging etter lov om naturmangfold (H720_1)
- Båndlegging etter lov om kulturminner (H730_1)

Gjennomføringsone (§6-5 i bestemmelsene)

- Krav til felles planlegging (H810_1 og H810_2)

--

Linjesymbol

- Hovedturvei (kyststi)

--	--

- Byggegrense

--

- 100-metersgrensen

--

- Planens avgrensing

--

- Grense for arealformål

--

- Grense for hensynssoner

--

Utarbeidet av Larvik kommune

Vedtatt av kommunestyret 11.02.2015
 Stadfestet av kommunestyret 16.03.2015

Målestokk: 1:4000

Ekvidistanse: 20 meter

Kartgrunnlag: N50 og FKB-Vann

Nordpil

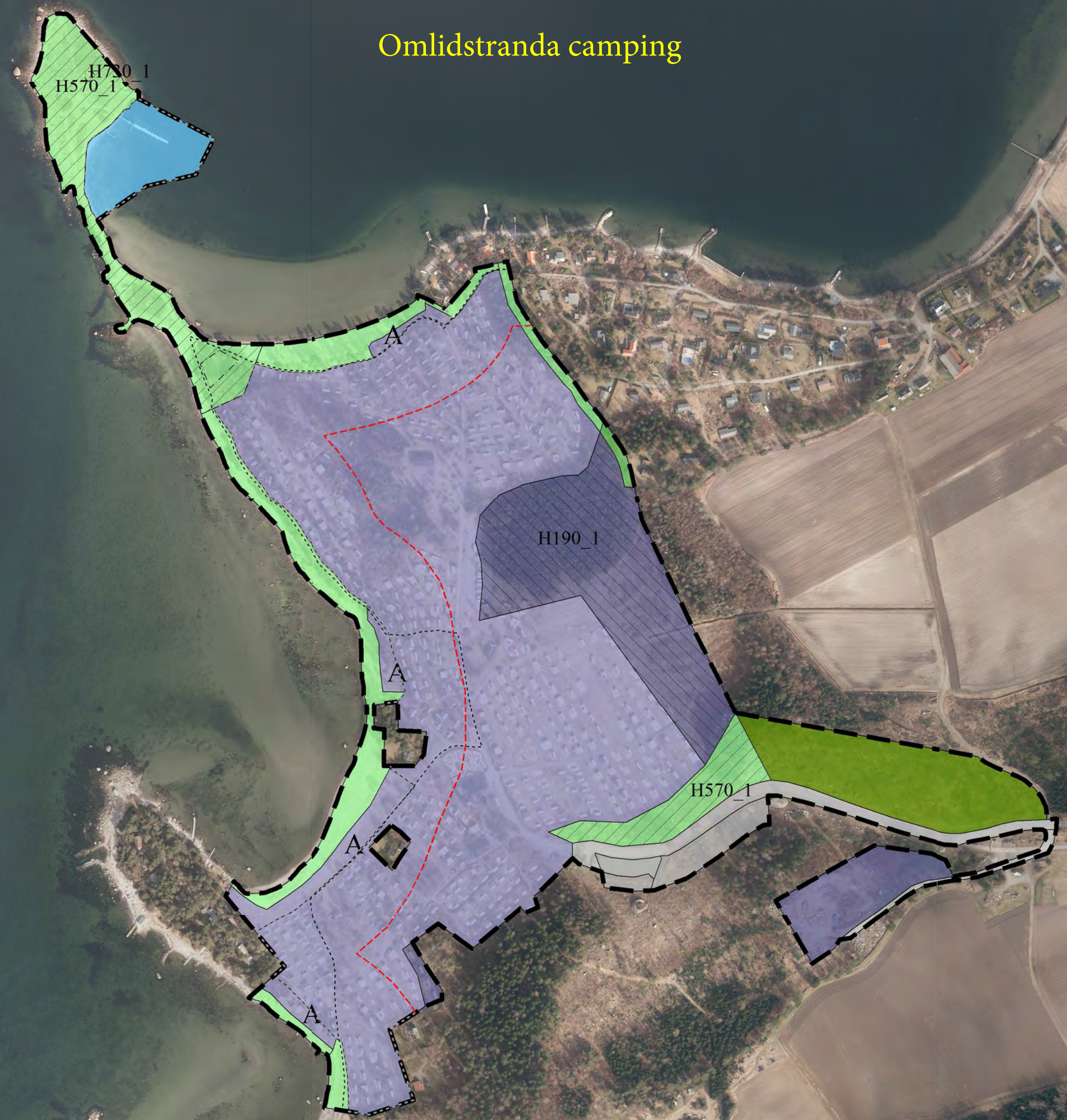



LARVIK KOMMUNE

Kommunedelplan Camping 2015- 2027

Oddane Sand camping

Tegnforklaring iflg. Plan og bygningsloven (PBL) §12-5, tredje ledd og §11-8

Nr. 1 Bebyggelse og anlegg

Nåværende

Fremtidig

Fritids- og turistformål



Idrettsanlegg



Andre typer bebyggelse og anlegg



Nr. 2 Samferdselsanlegg og teknisk infrastruktur

Veg

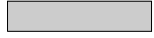

Parkeringsplasser



Nr. 3 Grøntstruktur

Grønnstruktur



Turdrag



Nr. 6 Bruk og vern av sjø og vassdrag med tilhørende strandsone

Bruk og vern av sjø og vassdrag med tilh. strandsone



Småbåthavn



Friluftsområde



Hensynssoner

Faresone (§6-1 i bestemmelsene)

Flomfare (H320_1)



Kvikkleire (H310_1)



Sikringsone (§6-2 i bestemmelsene)

Bevaring av dyrkbar mark (H190_1)

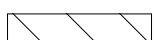

Sone med angitte særlige hensyn (§6-3 i bestemmelsene)

Bevaring av naturmiljø (H570_1)

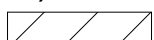

Båndleggingsone (§6-4 i bestemmelsene)

Båndlegging etter lov om naturmangfold (H720_1)

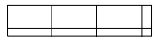

Båndlegging etter lov om kulturminner (H730_1)

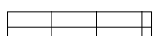

Gjennomføringssone (§6-5 i bestemmelsene)

Krav til felles planlegging (H810_1 og H810_2)

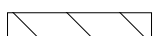

Linjesymbol

Hovedturvei (kyststi)



Byggegrense



100-metersgrensen



Planens avgrensing



Grense for arealformål



Grense for hensynssoner



Utarbeidet av Larvik kommune

Vedtatt av kommunestyret 11.02.2015

Stadfestet av kommunestyret 16.03.2015

Målestokk: 1:3000

Ekvidistanse: 20 meter

Kartgrunnlag: N50 og FKB-Vann

Nordpil

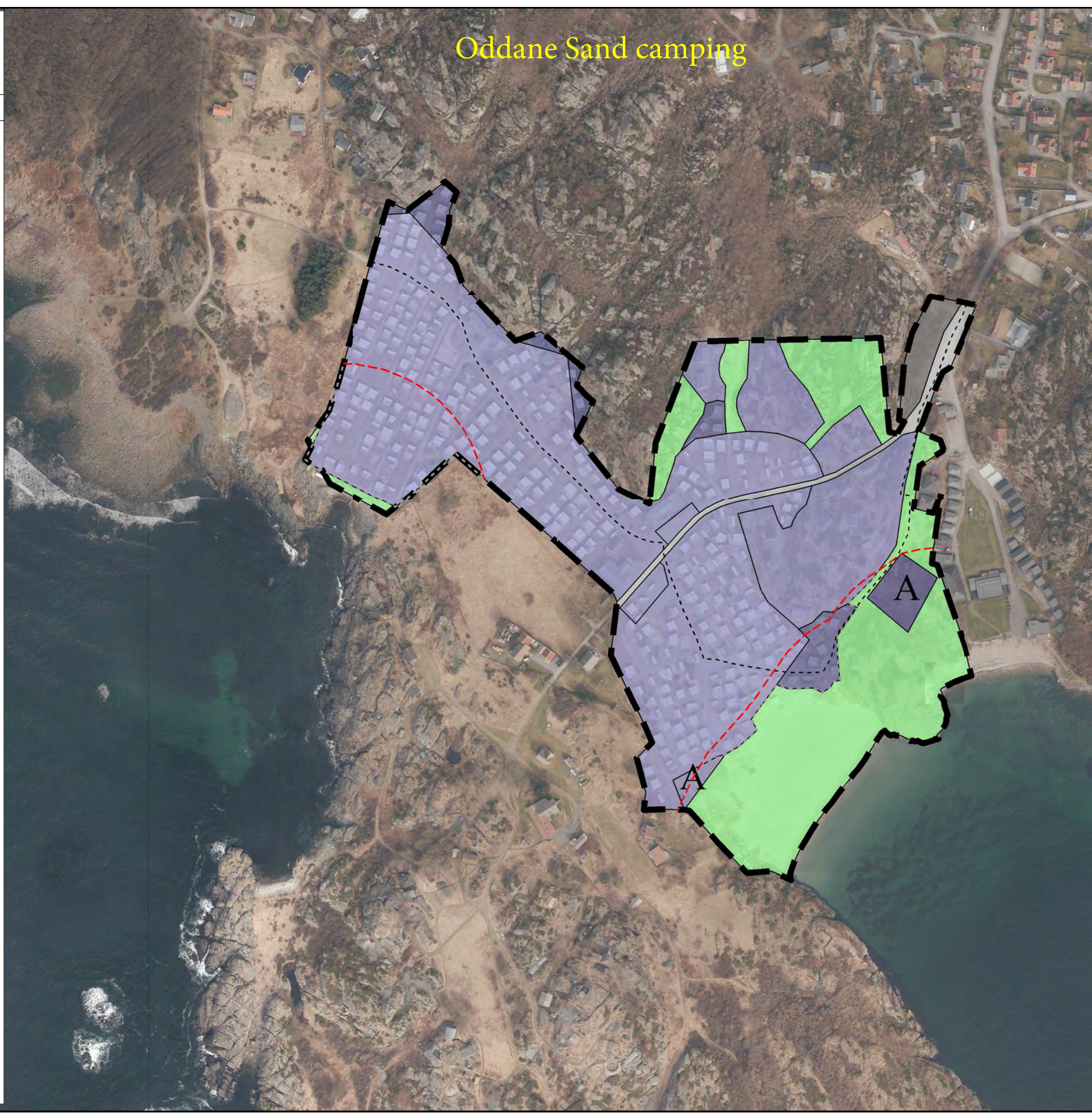



LARVIK KOMMUNE

Kommunedelplan Camping 2015- 2027

Omrestranda camping

Tegnforklaring iflg. Plan og bygningsloven (PBL) §12-5, tredje ledd og §11-8

	Nåværende	Fremtidig
Nr. 1 Bebyggelse og anlegg		
Fritids- og turistformål		
Idrettsanlegg		
Andre typer bebyggelse og anlegg		
Nr. 2 Samferdselsanlegg og teknisk infrastruktur		
Veg		
Parkeringsplasser		
Nr. 3 Grøntstruktur		
Grønnstruktur		
Turdrag		
Nr. 6 Bruk og vern av sjø og vassdrag med tilhørende strandsone		
Bruk og vern av sjø og vassdrag med tilh. strandsone		
Småbåthavn		
Friluftsområde		
Hensynssoner		
Faresone (§6-1 i bestemmelsene)		
Flomfare (H320_1)		
Kvikkleire (H310_1)		
Sikringsone (§6-2 i bestemmelsene)		
Bevaring av dyrkbar mark (H190_1)		
Sone med angitte særlige hensyn (§6-3 i bestemmelsene)		
Bevaring av naturmiljø (H570_1)		
Båndleggingsone (§6-4 i bestemmelsene)		
Båndlegging etter lov om naturmangfold (H720_1)		
Båndlegging etter lov om kulturminner (H730_1)		
Gjennomføringssone (§6-5 i bestemmelsene)		
Krav til felles planlegging (H810_1 og H810_2)		
Linjesymbol		
Hovedturvei (kyststi)		
Byggegrense		
100-metersgrensen		
Planens avgrensing		
Grense for arealformål		
Grense for hensynssoner		

Utarbeidet av Larvik kommune
Vedtatt av kommunestyret 11.02.2015
Stadfestet av kommunestyret 16.03.2015

Målestokk: 1:3000
Ekvidistanse: 20 meter
Kartgrunnlag: N50 og FKB-Vann

Nordpil





LARVIK KOMMUNE

Kommunedelplan Camping 2015- 2027

Ødegårdsbukta familiecamping

Tegnforklaring iflg. Plan og bygningsloven (PBL) §12-5, tredje ledd og §11-8

	Nåværende	Fremtidig
Nr. 1 Bebyggelse og anlegg		
Fritids- og turistformål		
Idrettsanlegg		
Andre typer bebyggelse og anlegg		
Nr. 2 Samferdselsanlegg og teknisk infrastruktur		
Veg		
Parkeringsplasser		
Nr. 3 Grøntstruktur		
Grønnstruktur		
Turdrag		
Nr. 6 Bruk og vern av sjø og vassdrag med tilhørende strandsone		
Bruk og vern av sjø og vassdrag med tilh. strandsone		
Småbåthavn		
Friluftsområde		
Hensynssoner		
Faresone (§6-1 i bestemmelsene)		
Flomfare (H320_1)		
Kvikkleire (H310_1)		
Sikringsone (§6-2 i bestemmelsene)		
Bevaring av dyrkbar mark (H190_1)		
Sone med angitte særlige hensyn (§6-3 i bestemmelsene)		
Bevaring av naturmiljø (H570_1)		
Båndleggingsone (§6-4 i bestemmelsene)		
Båndlegging etter lov om naturmangfold (H720_1)		
Båndlegging etter lov om kulturminner (H730_1)		
Gjennomføringssone (§6-5 i bestemmelsene)		
Krav til felles planlegging (H810_1 og H810_2)		
Linjesymbol		
Hovedturvei (kyststi)		
Byggegrense		
100-metersgrensen		
Planens avgrensing		
Grense for arealformål		
Grense for hensynssoner		

Utarbeidet av Larvik kommune
Vedtatt av kommunestyret 11.02.2015
Stadfestet av kommunestyret 16.03.2015

Målestokk: 1:3000
Ekvidistanse: 20 meter
Kartgrunnlag: N50 og FKB-Vann

Nordpil

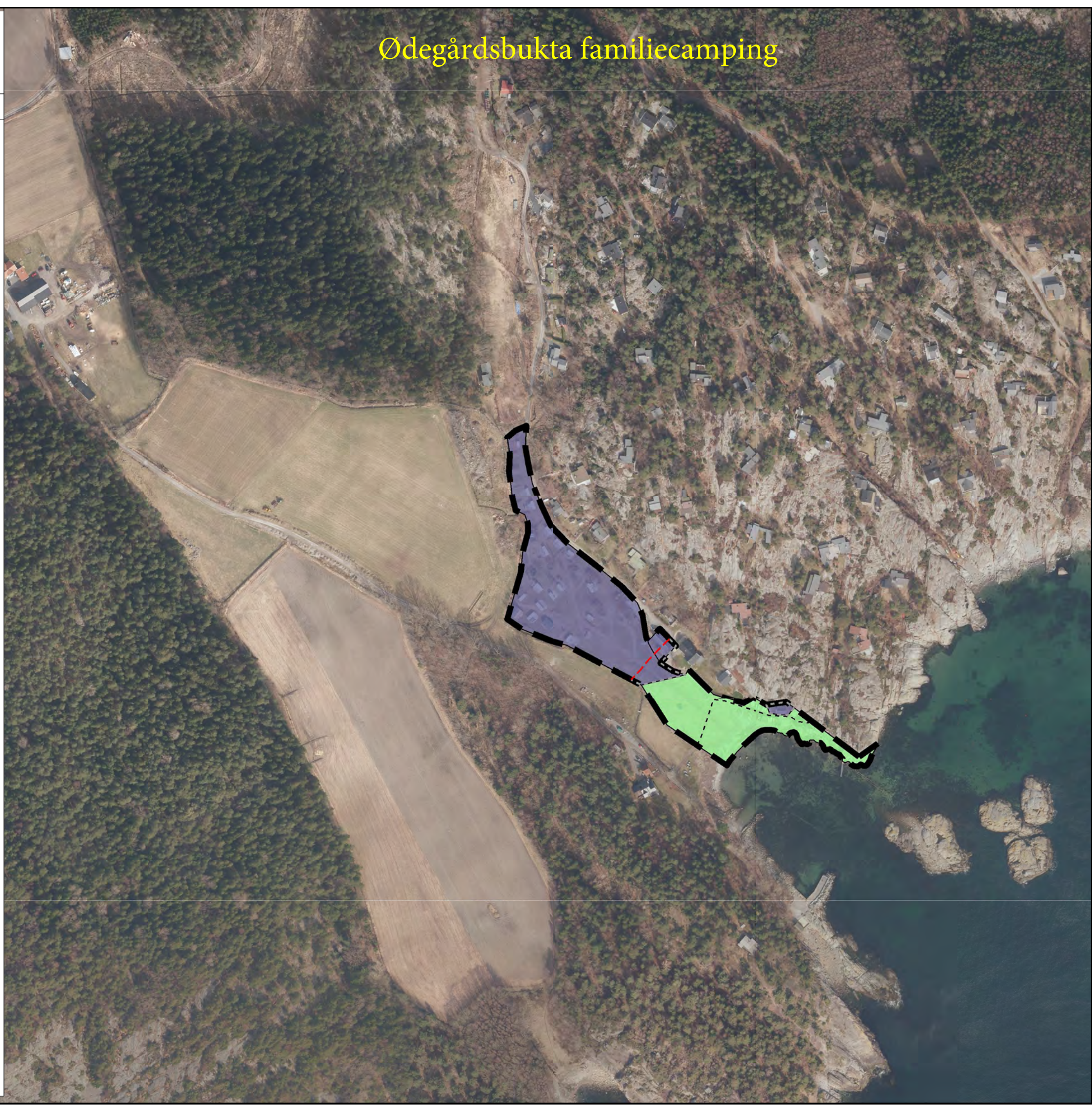



LARVIK KOMMUNE

Kommunedelplan Camping 2015- 2027

Tegnforklaring iflg. Plan og bygningsloven (PBL) §12-5, tredje ledd og §11-8

	Nåværende	Fremtidig
Nr. 1 Bebyggelse og anlegg		
Fritids- og turistformål		
Idrettsanlegg		
Andre typer bebyggelse og anlegg		
Nr. 2 Samferdselsanlegg og teknisk infrastruktur		
Veg		
Parkeringsplasser		
Nr. 3 Grøntstruktur		
Grønnstruktur		
Turdrag		
Nr. 6 Bruk og vern av sjø og vassdrag med tilhørende strandsone		
Bruk og vern av sjø og vassdrag med tilh. strandsone		
Småbåthavn		
Friluftsområde		
Hensynssoner		
Faresone (§6-1 i bestemmelsene)		
Flomfare (H320_1)		
Kvikkleire (H310_1)		
Sikringsone (§6-2 i bestemmelsene)		
Bevaring av dyrkbar mark (H190_1)		
Sone med angitte særlige hensyn (§6-3 i bestemmelsene)		
Bevaring av naturmiljø (H570_1)		
Båndleggingsone (§6-4 i bestemmelsene)		
Båndlegging etter lov om naturmangfold (H720_1)		
Båndlegging etter lov om kulturminner (H730_1)		
Gjennomføringssone (§6-5 i bestemmelsene)		
Krav til felles planlegging (H810_1 og H810_2)		
Linjesymbol		
Hovedturvei (kyststi)		
Byggegrense		
100-metersgrensen		
Planens avgrensing		
Grense for arealformål		
Grense for hensynssoner		

Utarbeidet av Larvik kommune
Vedtatt av kommunestyret 11.02.2015
Stadfestet av kommunestyret 16.03.2015

Målestokk: 1:3000
Ekvidistanse: 20 meter
Kartgrunnlag: N50 og FKB-Vann

Nordpil

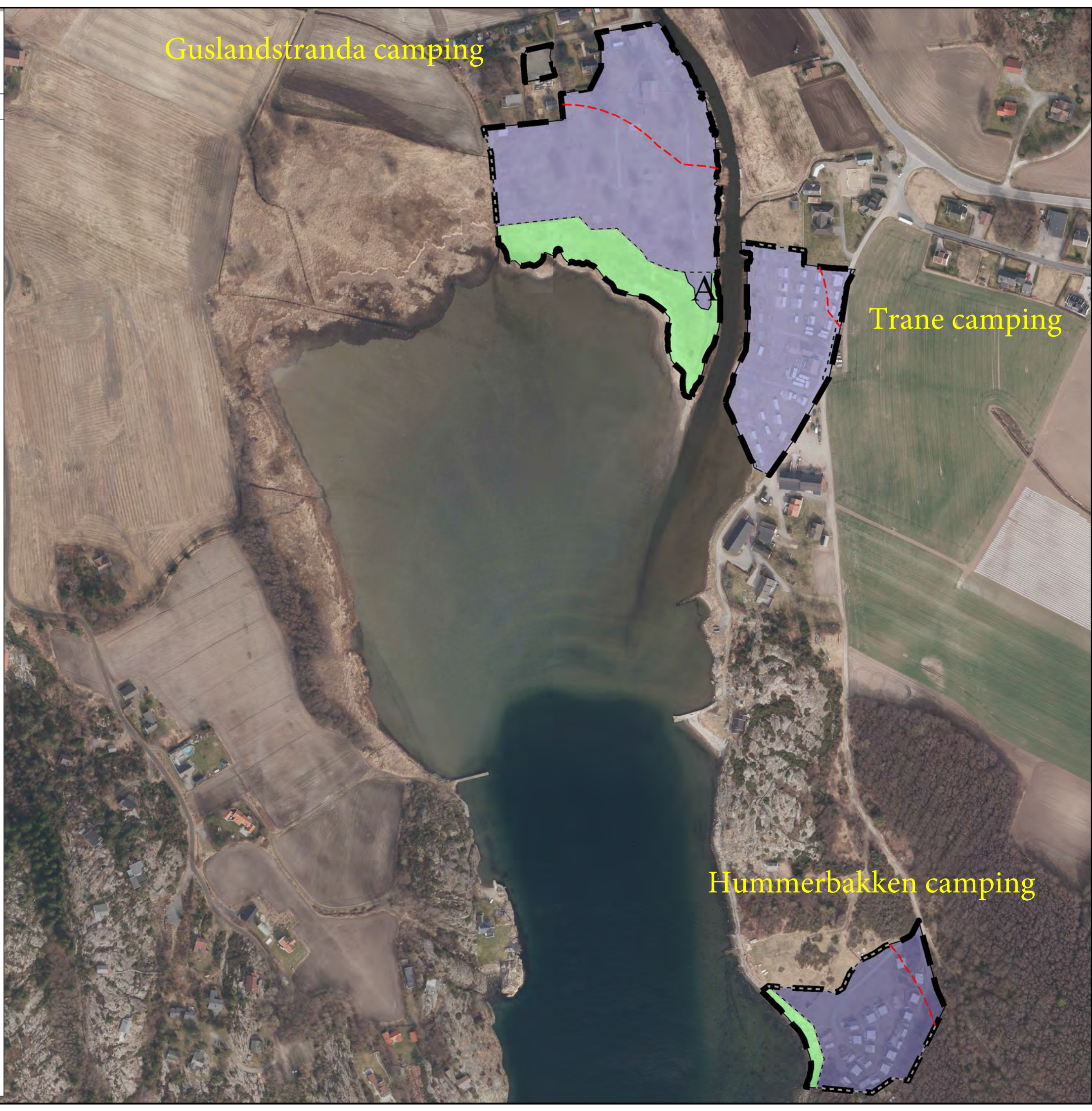

Guslandstranda camping

Trane camping

Hummerbakken camping



LARVIK KOMMUNE

Kommunedelplan Camping 2015- 2027

Tegnforklaring iflg. Plan og bygningsloven (PBL) §12-5, tredje ledd og §11-8

Nr. 1 Bebyggelse og anlegg

Nåværende

Fremtidig

Fritids- og turistformål



Idrettsanlegg



Andre typer bebyggelse og anlegg



Nr. 2 Samferdselsanlegg og teknisk infrastruktur

Veg



Parkeringsplasser

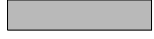

Nr. 3 Grøntstruktur

Grønnstruktur



Turdrag



Nr. 6 Bruk og vern av sjø og vassdrag med tilhørende strandsone

Bruk og vern av sjø og vassdrag med tilh. strandsone



Småbåthavn



Friluftsområde



Hensynssoner

Faresone (§6-1 i bestemmelsene)

Flomfare (H320_1)



Kvikkleire (H310_1)



Sikringsone (§6-2 i bestemmelsene)

Bevaring av dyrkbar mark (H190_1)

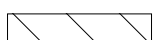

Sone med angitte særlige hensyn (§6-3 i bestemmelsene)

Bevaring av naturmiljø (H570_1)

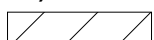

Båndleggingsone (§6-4 i bestemmelsene)

Båndlegging etter lov om naturmangfold (H720_1)

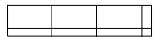

Båndlegging etter lov om kulturminner (H730_1)

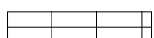

Gjennomføringssone (§6-5 i bestemmelsene)

Krav til felles planlegging (H810_1 og H810_2)

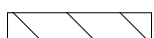

Linjesymbol

Hovedturvei (kyststi)



Byggegrense



100-metersgrensen



Planens avgrensing



Grense for arealformål



Grense for hensynssoner

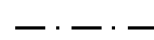

Utarbeidet av Larvik kommune

Vedtatt av kommunestyret 11.02.2015

Stadfestet av kommunestyret 16.03.2015

Målestokk: 1:3000

Ekvidistanse: 20 meter

Kartgrunnlag: N50 og FKB-Vann

Nordpil

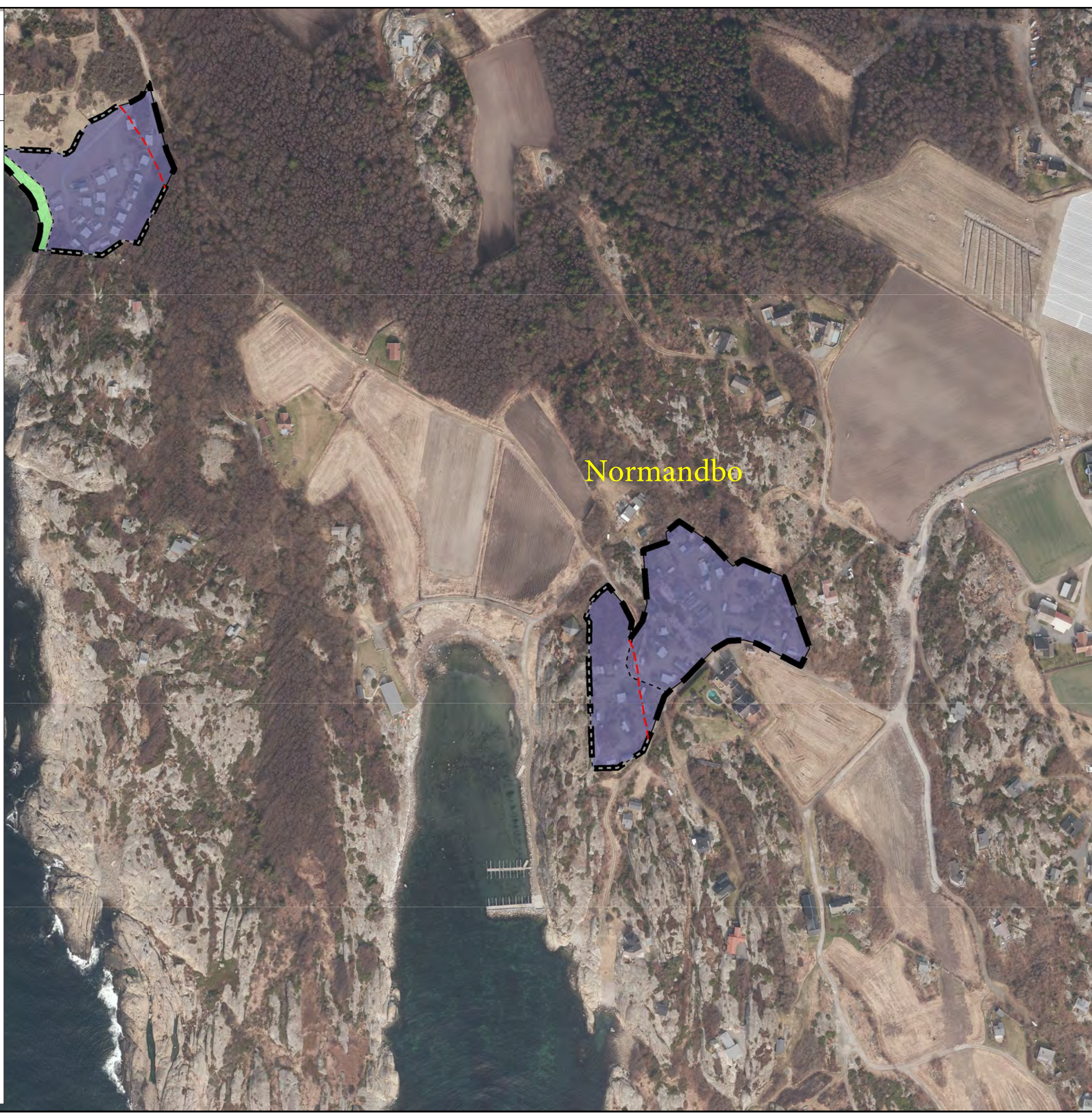



LARVIK KOMMUNE

Kommunedelplan Camping 2015- 2027

Tegnforklaring iflg. Plan og bygningsloven (PBL) §12-5, tredje ledd og §11-8

Nr. 1 Bebyggelse og anlegg

- Fritids- og turistformål
- Idrettsanlegg
- Andre typer bebyggelse og anlegg

Nåværende	Fremtidig

Nr. 2 Samferdselsanlegg og teknisk infrastruktur

- Veg
- Parkeringsplasser

Nåværende	Fremtidig

Nr. 3 Grøntstruktur

- Grønnstruktur
- Turdrag

Nåværende	Fremtidig

Nr. 6 Bruk og vern av sjø og vassdrag med tilhørende strandsone

- Bruk og vern av sjø og vassdrag med tilh. strandsone
- Småbåthavn
- Friluftsområde

Nåværende	Fremtidig

Hensynssoner

Faresone (§6-1 i bestemmelsene)

- Flomfare (H320_1)
- Kvikkleire (H310_1)



Sikringsone (§6-2 i bestemmelsene)

- Bevaring av dyrkbar mark (H190_1)

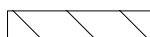

Sone med angitte særlige hensyn (§6-3 i bestemmelsene)

- Bevaring av naturmiljø (H570_1)



Båndleggingsone (§6-4 i bestemmelsene)

- Båndlegging etter lov om naturmangfold (H720_1)
- Båndlegging etter lov om kulturminner (H730_1)

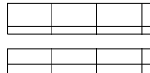

Gjennomføringsone (§6-5 i bestemmelsene)

- Krav til felles planlegging (H810_1 og H810_2)

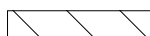

Linjesymbol

- Hovedturvei (kyststi)



- Byggegrense



- 100-metersgrensen



- Planens avgrensning



- Grense for arealformål



- Grense for hensynssoner

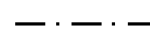

Utarbeidet av Larvik kommune

Vedtatt av kommunestyret 11.02.2015
Stadfestet av kommunestyret 16.03.2015

Målestokk: 1:3500
Ekvidistanse: 20 meter
Kartgrunnlag: N50 og FKB-Vann

Nordpil



Brunvall camping

H190_1

H570_1

H190_1

A

H570_1



LARVIK KOMMUNE

Kommunedelplan Camping 2015- 2027

Tegnforklaring iflg. Plan og bygningsloven (PBL) §12-5, tredje ledd og §11-8

	Nåværende	Fremtidig
Nr. 1 Bebyggelse og anlegg		
Fritids- og turistformål		
Idrettsanlegg		
Andre typer bebyggelse og anlegg		
Nr. 2 Samferdselsanlegg og teknisk infrastruktur		
Veg		
Parkeringsplasser		
Nr. 3 Grøntstruktur		
Grønnstruktur		
Turdrag		
Nr. 6 Bruk og vern av sjø og vassdrag med tilhørende strandsone		
Bruk og vern av sjø og vassdrag med tilh. strandsone		
Småbåthavn		
Friluftsområde		
Hensynssoner		
Faresone (§6-1 i bestemmelsene)		
Flomfare (H320_1)		
Kvikkleire (H310_1)		
Sikringsone (§6-2 i bestemmelsene)		
Bevaring av dyrkbar mark (H190_1)		
Sone med angitte særlige hensyn (§6-3 i bestemmelsene)		
Bevaring av naturmiljø (H570_1)		
Båndleggingsone (§6-4 i bestemmelsene)		
Båndlegging etter lov om naturmangfold (H720_1)		
Båndlegging etter lov om kulturminner (H730_1)		
Gjennomføringsone (§6-5 i bestemmelsene)		
Krav til felles planlegging (H810_1 og H810_2)		
Linjesymbol		
Hovedturvei (kyststi)		
Byggegrense		
100-metersgrensen		
Planens avgrensing		
Grense for arealformål		
Grense for hensynssoner		

Utarbeidet av Larvik kommune
 Vedtatt av kommunestyret 11.02.2015
 Stadfestet av kommunestyret 16.03.2015

Målestokk: 1:3500
 Ekvidistanse: 20 meter
 Kartgrunnlag: N50 og FKB-Vann

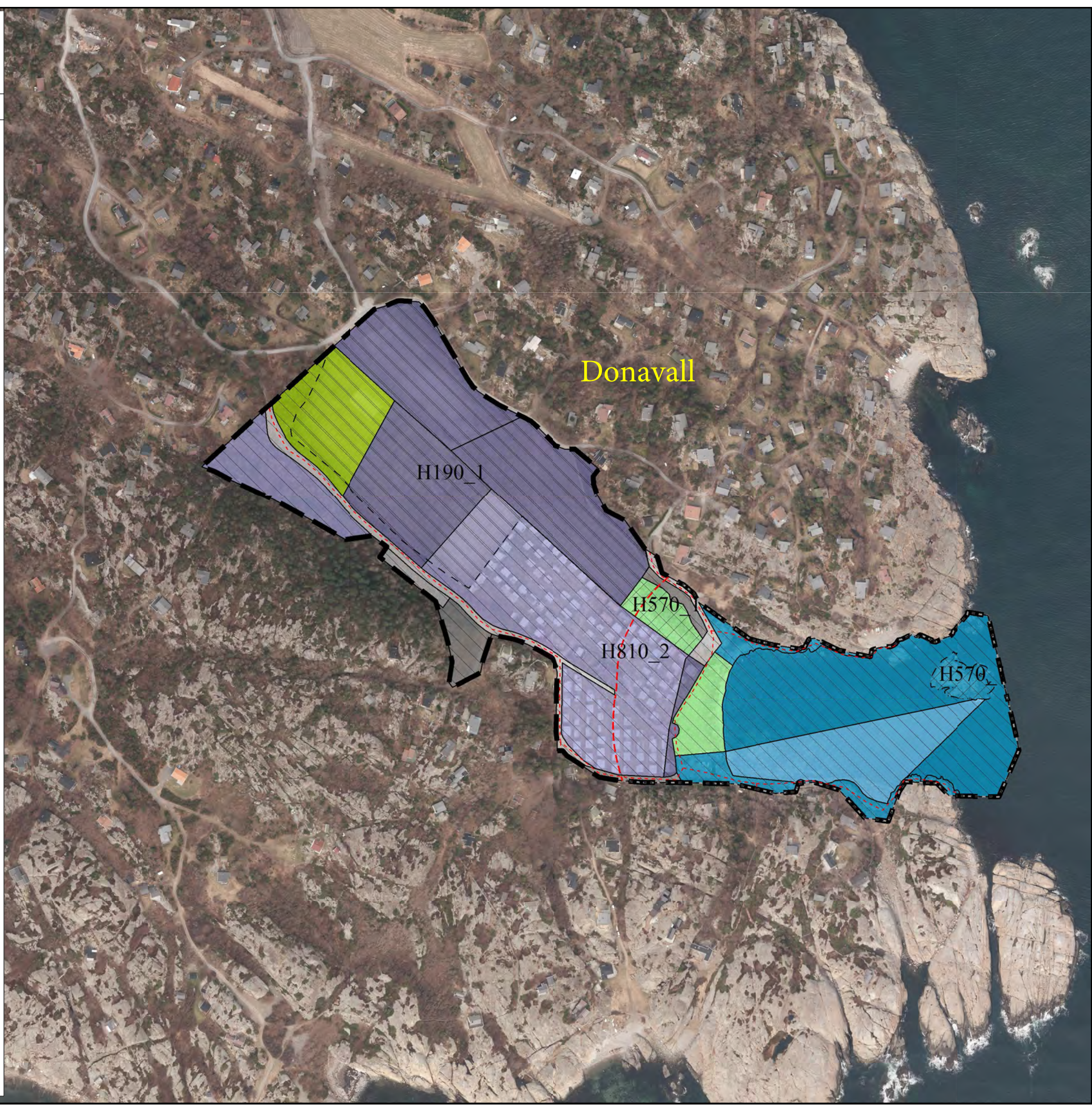



LARVIK KOMMUNE

Kommunedelplan Camping 2015- 2027

Tegnforklaring iflg. Plan og bygningsloven (PBL) §12-5, tredje ledd og §11-8

Nr. 1 Bebyggelse og anlegg

- Fritids- og turistformål
- Idrettsanlegg
- Andre typer bebyggelse og anlegg

Nåværende	Fremtidig

Nr. 2 Samferdselsanlegg og teknisk infrastruktur

- Veg
- Parkeringsplasser

Nåværende	Fremtidig

Nr. 3 Grøntstruktur

- Grønnstruktur
- Turdrag

Nåværende	Fremtidig

Nr. 6 Bruk og vern av sjø og vassdrag med tilhørende strandsone

- Bruk og vern av sjø og vassdrag med tilh. strandsone
- Småbåthavn
- Friluftsområde

Nåværende	Fremtidig

Hensynssoner

Faresone (§6-1 i bestemmelsene)

- Flomfare (H320_1)
- Kvikkleire (H310_1)



Sikringsone (§6-2 i bestemmelsene)

- Bevaring av dyrkbar mark (H190_1)

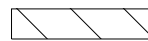

Sone med angitte særlige hensyn (§6-3 i bestemmelsene)

- Bevaring av naturmiljø (H570_1)



Båndleggingsone (§6-4 i bestemmelsene)

- Båndlegging etter lov om naturmangfold (H720_1)
- Båndlegging etter lov om kulturminner (H730_1)

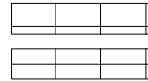

Gjennomføringsone (§6-5 i bestemmelsene)

- Krav til felles planlegging (H810_1 og H810_2)

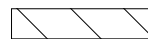

Linjesymbol

- Hovedturvei (kyststi)



- Byggegrense



- 100-metersgrensen



- Planens avgrensing



- Grense for arealformål



- Grense for hensynssoner

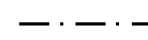

Utarbeidet av Larvik kommune

Vedtatt av kommunestyret 11.02.2015
Stadfestet av kommunestyret 16.03.2015

Målestokk: 1:3500

Ekvidistanse: 20 meter

Kartgrunnlag: N50 og FKB-Vann

Nordpil

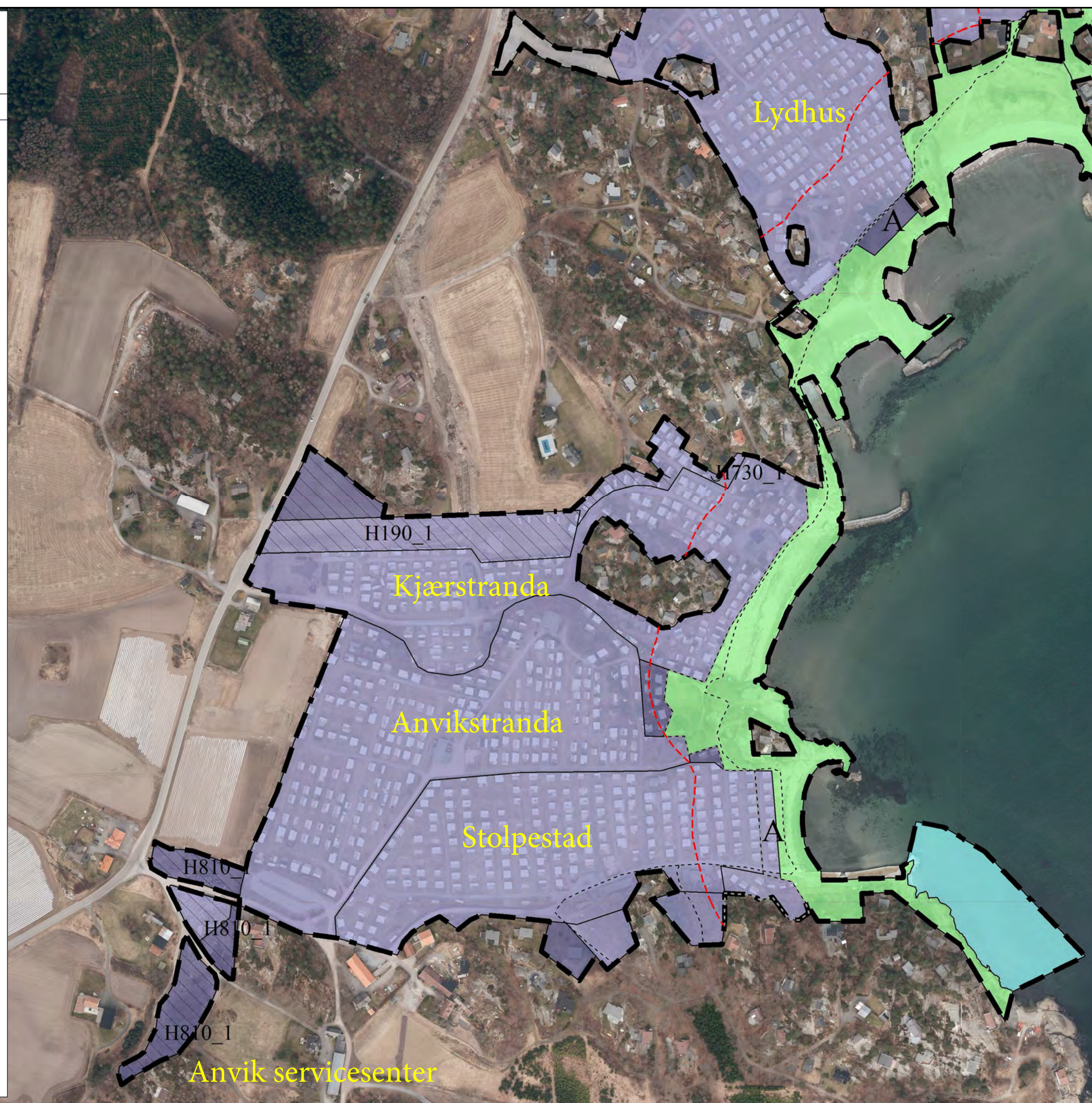



LARVIK KOMMUNE

Kommunedelplan Camping 2015- 2027

Tegnforklaring iflg. Plan og bygningsloven (PBL) §12-5, tredje ledd og §11-8

Nr. 1 Bebyggelse og anlegg

- Fritids- og turistformål
- Idrettsanlegg
- Andre typer bebyggelse og anlegg

Nåværende	Fremtidig

Nr. 2 Samferdselsanlegg og teknisk infrastruktur

- Veg
- Parkeringsplasser

Nåværende	Fremtidig

Nr. 3 Grøntstruktur

- Grønnstruktur
- Turdrag

Nåværende	Fremtidig

Nr. 6 Bruk og vern av sjø og vassdrag med tilhørende strandsone

- Bruk og vern av sjø og vassdrag med tilh. strandsone
- Småbåthavn
- Friluftsområde

Nåværende	Fremtidig

Hensynssoner

Faresone (§6-1 i bestemmelsene)

- Flomfare (H320_1)
- Kvikkleire (H310_1)

Sikringsone (§6-2 i bestemmelsene)

- Bevaring av dyrkbar mark (H190_1)

--

Sone med angitte særlige hensyn (§6-3 i bestemmelsene)

- Bevaring av naturmiljø (H570_1)

--

Båndleggingsone (§6-4 i bestemmelsene)

- Båndlegging etter lov om naturmangfold (H720_1)
- Båndlegging etter lov om kulturminner (H730_1)

Gjennomføringssone (§6-5 i bestemmelsene)

- Krav til felles planlegging (H810_1 og H810_2)

--

Linjesymbol

- Hovedturvei (kyststi)



- Byggegrense



- 100-metersgrensen



- Planens avgrensing



- Grense for arealformål



- Grense for hensynssoner

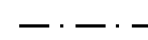

Utarbeidet av Larvik kommune

Vedtatt av kommunestyret 11.02.2015
 Stadfestet av kommunestyret 16.03.2015

Målestokk: 1:3500

Ekvidistanse: 20 meter

Kartgrunnlag: N50 og FKB-Vann

Nordpil

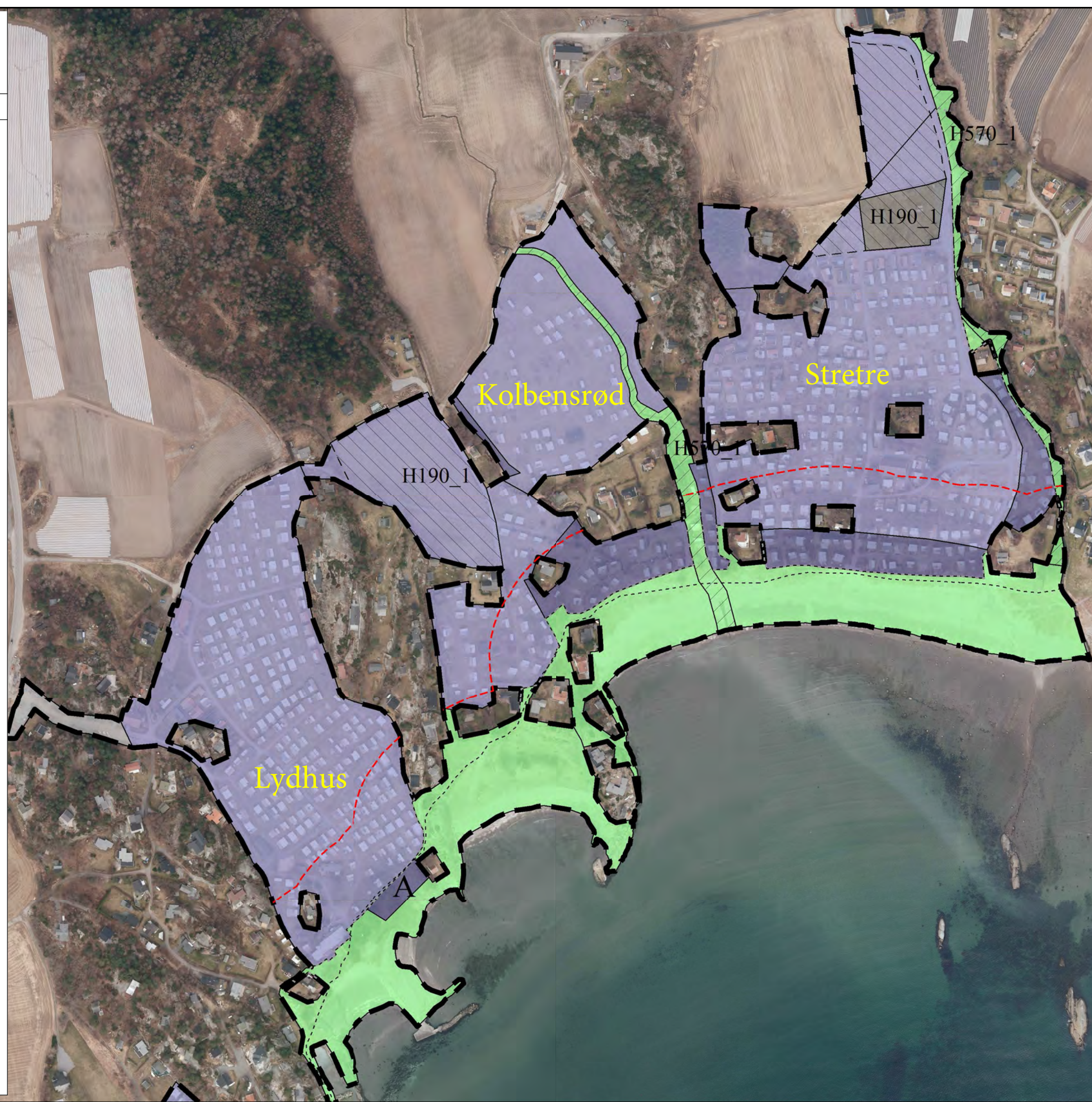



LARVIK KOMMUNE

Kommunedelplan Camping 2015- 2027

Tegnforklaring iflg. Plan og bygningsloven (PBL) §12-5, tredje ledd og §11-8

	Nåværende	Fremtidig
Nr. 1 Bebyggelse og anlegg		
Fritids- og turistformål		
Idrettsanlegg		
Andre typer bebyggelse og anlegg		
Nr. 2 Samferdselsanlegg og teknisk infrastruktur		
Veg		
Parkeringsplasser		
Nr. 3 Grøntstruktur		
Grønnstruktur		
Turdrag		
Nr. 6 Bruk og vern av sjø og vassdrag med tilhørende strandsone		
Bruk og vern av sjø og vassdrag med tilh. strandsone		
Småbåthavn		
Friluftsområde		
Hensynssoner		
Faresone (§6-1 i bestemmelsene)		
Flomfare (H320_1)		
Kvikkleire (H310_1)		
Sikringsone (§6-2 i bestemmelsene)		
Bevaring av dyrkbar mark (H190_1)		
Sone med angitte særlige hensyn (§6-3 i bestemmelsene)		
Bevaring av naturmiljø (H570_1)		
Båndleggingsone (§6-4 i bestemmelsene)		
Båndlegging etter lov om naturmangfold (H720_1)		
Båndlegging etter lov om kulturminner (H730_1)		
Gjennomføringssone (§6-5 i bestemmelsene)		
Krav til felles planlegging (H810_1 og H810_2)		
Linjesymbol		
Hovedturvei (kyststi)		
Byggegrense		
100-metersgrensen		
Planens avgrensing		
Grense for arealformål		
Grense for hensynssoner		

Utarbeidet av Larvik kommune
Vedtatt av kommunestyret 11.02.2015
Stadfestet av kommunestyret 16.03.2015

Målestokk: 1:3000
Ekvidistanse: 20 meter
Kartgrunnlag: N50 og FKB-Vann

Nordpil



Solplassen



LARVIK KOMMUNE

Kommunedelplan Camping 2015- 2027

Tegnforklaring iflg. Plan og bygningsloven (PBL) §12-5, tredje ledd og §11-8

Nr. 1 Bebyggelse og anlegg

Nåværende

Fremtidig

- Fritids- og turistformål
- Idrettsanlegg
- Andre typer bebyggelse og anlegg

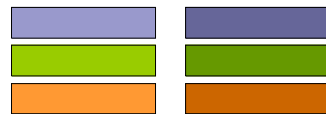

Nr. 2 Samferdselsanlegg og teknisk infrastruktur

- Veg
- Parkeringsplasser



Nr. 3 Grøntstruktur

- Grønnstruktur
- Turdrag

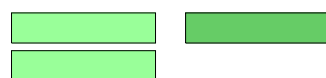

Nr. 6 Bruk og vern av sjø og vassdrag med tilhørende strandsone

- Bruk og vern av sjø og vassdrag med tilh. strandsone
- Småbåthavn
- Friluftsområde

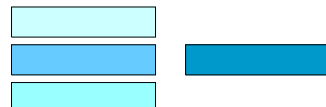

Hensynssoner

Faresone (§6-1 i bestemmelsene)

- Flomfare (H320_1)
- Kvikkleire (H310_1)



Sikringsone (§6-2 i bestemmelsene)

- Bevaring av dyrkbar mark (H190_1)



Sone med angitte særlige hensyn (§6-3 i bestemmelsene)

- Bevaring av naturmiljø (H570_1)

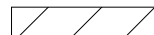

Båndleggingsone (§6-4 i bestemmelsene)

- Båndlegging etter lov om naturmangfold (H720_1)
- Båndlegging etter lov om kulturminner (H730_1)

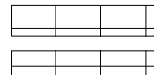

Gjennomføringsone (§6-5 i bestemmelsene)

- Krav til felles planlegging (H810_1 og H810_2)

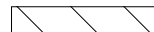

Linjesymbol

- Hovedturvei (kyststi)



- Byggegrense



- 100-metersgrensen



- Planens avgrensing



- Grense for arealformål



- Grense for hensynssoner

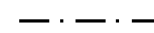

Utarbeidet av Larvik kommune

Vedtatt av kommunestyret 11.02.2015
Stadfestet av kommunestyret 16.03.2015

Målestokk: 1:3000
Ekvidistanse: 20 meter
Kartgrunnlag: N50 og FKB-Vann

Nordpil



Gon camping



LARVIK KOMMUNE

Kommunedelplan Camping 2015- 2027

Tegnforklaring iflg. Plan og bygningsloven (PBL) §12-5, tredje ledd og §11-8

	Nåværende	Fremtidig
Nr. 1 Bebyggelse og anlegg		
Fritids- og turistformål		
Idrettsanlegg		
Andre typer bebyggelse og anlegg		
Nr. 2 Samferdselsanlegg og teknisk infrastruktur		
Veg		
Parkeringsplasser		
Nr. 3 Grøntstruktur		
Grønnstruktur		
Turdrag		
Nr. 6 Bruk og vern av sjø og vassdrag med tilhørende strandsone		
Bruk og vern av sjø og vassdrag med tilh. strandsone		
Småbåthavn		
Friluftsområde		
Hensynssoner		
Faresone (§6-1 i bestemmelsene)		
Flomfare (H320_1)		
Kvikkleire (H310_1)		
Sikringsone (§6-2 i bestemmelsene)		
Bevaring av dyrkbar mark (H190_1)		
Sone med angitte særlige hensyn (§6-3 i bestemmelsene)		
Bevaring av naturmiljø (H570_1)		
Båndleggingsone (§6-4 i bestemmelsene)		
Båndlegging etter lov om naturmangfold (H720_1)		
Båndlegging etter lov om kulturminner (H730_1)		
Gjennomføringssone (§6-5 i bestemmelsene)		
Krav til felles planlegging (H810_1 og H810_2)		
Linjesymbol		
Hovedturvei (kyststi)		
Byggegrense		
100-metersgrensen		
Planens avgrensing		
Grense for arealformål		
Grense for hensynssoner		

Utarbeidet av Larvik kommune
Vedtatt av kommunestyret 11.02.2015
Stadfestet av kommunestyret 16.03.2015

Målestokk: 1:3000
Ekvidistanse: 20 meter
Kartgrunnlag: N50 og FKB-Vann

Nordpil





LARVIK KOMMUNE

Kommunedelplan Camping 2015- 2027

Tegnforklaring iflg. Plan og bygningsloven (PBL) §12-5, tredje ledd og §11-8

	Nåværende	Fremtidig
Nr. 1 Bebyggelse og anlegg		
Fritids- og turistformål		
Idrettsanlegg		
Andre typer bebyggelse og anlegg		
Nr. 2 Samferdselsanlegg og teknisk infrastruktur		
Veg		
Parkeringsplasser		
Nr. 3 Grøntstruktur		
Grønnstruktur		
Turdrag		
Nr. 6 Bruk og vern av sjø og vassdrag med tilhørende strandsone		
Bruk og vern av sjø og vassdrag med tilh. strandsone		
Småbåthavn		
Friluftsområde		
Hensynssoner		
Faresone (§6-1 i bestemmelsene)		
Flomfare (H320_1)		
Kvikkleire (H310_1)		
Sikringsone (§6-2 i bestemmelsene)		
Bevaring av dyrkbar mark (H190_1)		
Sone med angitte særlige hensyn (§6-3 i bestemmelsene)		
Bevaring av naturmiljø (H570_1)		
Båndleggingsone (§6-4 i bestemmelsene)		
Båndlegging etter lov om naturmangfold (H720_1)		
Båndlegging etter lov om kulturminner (H730_1)		
Gjennomføringsone (§6-5 i bestemmelsene)		
Krav til felles planlegging (H810_1 og H810_2)		
Linjesymbol		
Hovedturvei (kyststi)		
Byggegrense		
100-metersgrensen		
Planens avgrensing		
Grense for arealformål		
Grense for hensynssoner		

Utarbeidet av Larvik kommune
Vedtatt av kommunestyret 11.02.2015
Stadfestet av kommunestyret 16.03.2015

Målestokk: 1:3000
Ekvidistanse: 20 meter
Kartgrunnlag: N50 og FKB-Vann

Nordpil

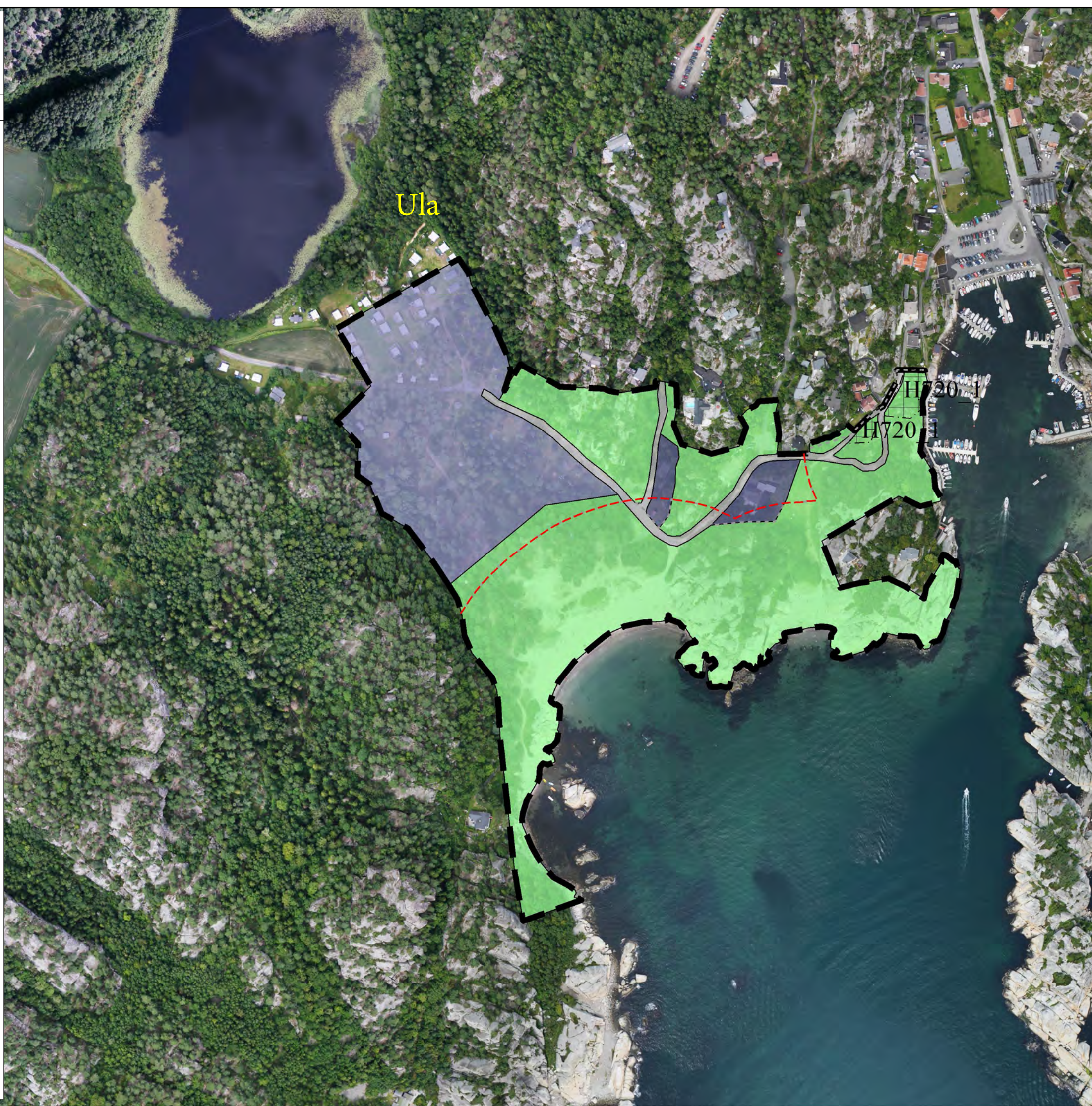



LARVIK KOMMUNE

Kommunedelplan Camping 2015- 2027

Tegnforklaring iflg. Plan og bygningsloven (PBL) §12-5, tredje ledd og §11-8

	Nåværende	Fremtidig
Nr. 1 Bebyggelse og anlegg		
Fritids- og turistformål		
Idrettsanlegg		
Andre typer bebyggelse og anlegg		
Nr. 2 Samferdselsanlegg og teknisk infrastruktur		
Veg		
Parkeringsplasser		
Nr. 3 Grøntstruktur		
Grønnstruktur		
Turdrag		
Nr. 6 Bruk og vern av sjø og vassdrag med tilhørende strandsone		
Bruk og vern av sjø og vassdrag med tilh. strandsone		
Småbåthavn		
Friluftsområde		
Hensynssoner		
Faresone (§6-1 i bestemmelsene)		
Flomfare (H320_1)		
Kvikkleire (H310_1)		
Sikringsone (§6-2 i bestemmelsene)		
Bevaring av dyrkbar mark (H190_1)		
Sone med angitte særlige hensyn (§6-3 i bestemmelsene)		
Bevaring av naturmiljø (H570_1)		
Båndleggingsone (§6-4 i bestemmelsene)		
Båndlegging etter lov om naturmangfold (H720_1)		
Båndlegging etter lov om kulturminner (H730_1)		
Gjennomføringssone (§6-5 i bestemmelsene)		
Krav til felles planlegging (H810_1 og H810_2)		
Linjesymbol		
Hovedturvei (kyststi)		
Byggegrense		
100-metersgrensen		
Planens avgrensing		
Grense for arealformål		
Grense for hensynssoner		

Utarbeidet av Larvik kommune
Vedtatt av kommunestyret 11.02.2015
Stadfestet av kommunestyret 16.03.2015

Målestokk: 1:3000
Ekvidistanse: 20 meter
Kartgrunnlag: N50 og FKB-Vann

Nordpil





LARVIK KOMMUNE

Kommunedelplan Camping 2015- 2027

Tegnforklaring iflg. Plan og bygningsloven (PBL) §12-5, tredje ledd og §11-8

Nr. 1 Bebyggelse og anlegg

Nåværende

Fremtidig

Fritids- og turistformål



Idrettsanlegg



Andre typer bebyggelse og anlegg



Nr. 2 Samferdselsanlegg og teknisk infrastruktur

Veg



Parkeringsplasser



Nr. 3 Grøntstruktur

Grønnstruktur



Turdrag



Nr. 6 Bruk og vern av sjø og vassdrag med tilhørende strandsone

Bruk og vern av sjø og vassdrag med tilh. strandsone

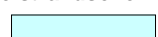

Småbåthavn



Friluftsområde



Hensynssoner

Faresone (§6-1 i bestemmelsene)

Flomfare (H320_1)



Kvikkleire (H310_1)



Sikringsone (§6-2 i bestemmelsene)

Bevaring av dyrkbar mark (H190_1)

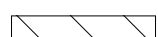

Sone med angitte særlige hensyn (§6-3 i bestemmelsene)

Bevaring av naturmiljø (H570_1)

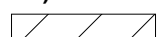

Båndleggingsone (§6-4 i bestemmelsene)

Båndlegging etter lov om naturmangfold (H720_1)

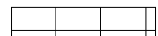

Båndlegging etter lov om kulturminner (H730_1)

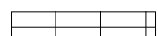

Gjennomføringsone (§6-5 i bestemmelsene)

Krav til felles planlegging (H810_1 og H810_2)

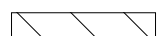

Linjesymbol

Hovedturvei (kyststi)



Byggegrense



100-metersgrensen



Planens avgrensing



Grense for arealformål



Grense for hensynssoner

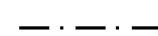

Utarbeidet av Larvik kommune

Vedtatt av kommunestyret 11.02.2015

Stadfestet av kommunestyret 16.03.2015

Målestokk: 1:3000

Ekvidistanse: 20 meter

Kartgrunnlag: N50 og FKB-Vann

Nordpil

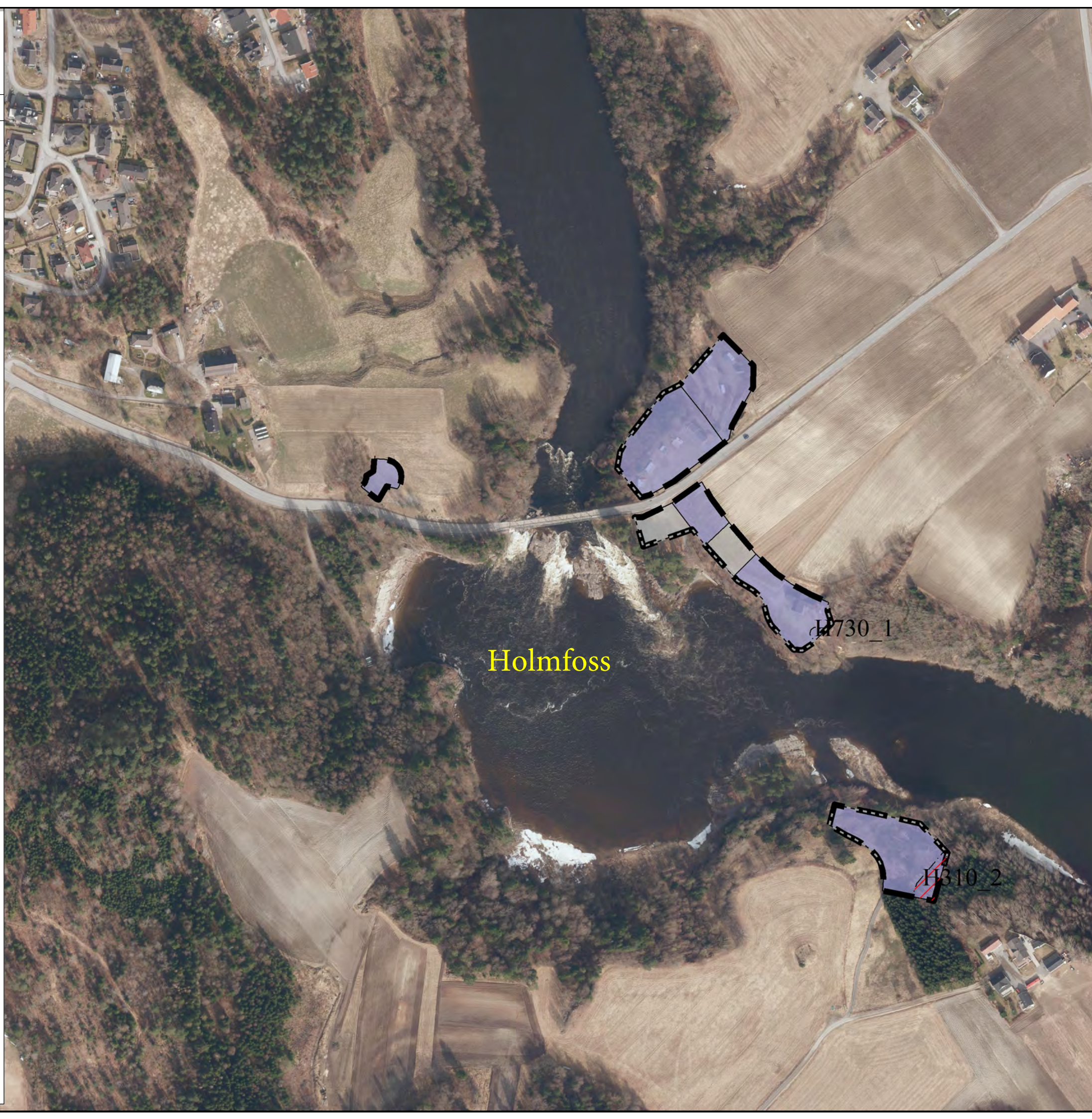



LARVIK KOMMUNE

Kommunedelplan Camping 2015- 2027

Tegnforklaring iflg. Plan og bygningsloven (PBL) §12-5, tredje ledd og §11-8

Nr. 1 Bebyggelse og anlegg

	Nåværende	Fremtidig
Fritids- og turistformål		
Idrettsanlegg		
Andre typer bebyggelse og anlegg		

Nr. 2 Samferdselsanlegg og teknisk infrastruktur

	Nåværende	Fremtidig
Veg		
Parkeringsplasser		

Nr. 3 Grøntstruktur

	Nåværende	Fremtidig
Grønnstruktur		
Turdrag		

Nr. 6 Bruk og vern av sjø og vassdrag med tilhørende strandsone

	Nåværende	Fremtidig
Bruk og vern av sjø og vassdrag med tilh. strandsone		
Småbåthavn		
Friluftsområde		

Hensynssoner

Faresone (§6-1 i bestemmelsene)

Flomfare (H320_1)	
Kvikkleire (H310_1)	

Sikringsone (§6-2 i bestemmelsene)

Bevaring av dyrkbar mark (H190_1)	
-----------------------------------	--

Sone med angitte særlige hensyn (§6-3 i bestemmelsene)

Bevaring av naturmiljø (H570_1)	
---------------------------------	--

Båndleggingsone (§6-4 i bestemmelsene)

Båndlegging etter lov om naturmangfold (H720_1)	
Båndlegging etter lov om kulturminner (H730_1)	

Gjennomføringssone (§6-5 i bestemmelsene)

Krav til felles planlegging (H810_1 og H810_2)	
--	--

Linjesymbol

Hovedturvei (kyststi)	
Byggegrense	
100-metersgrensen	
Planens avgrensing	
Grense for arealformål	
Grense for hensynssoner	

Utarbeidet av Larvik kommune

Vedtatt av kommunestyret 11.02.2015
Stadfestet av kommunestyret 16.03.2015

Målestokk: 1:3000
Ekvidistanse: 20 meter
Kartgrunnlag: N50 og FKB-Vann

Nordpil

