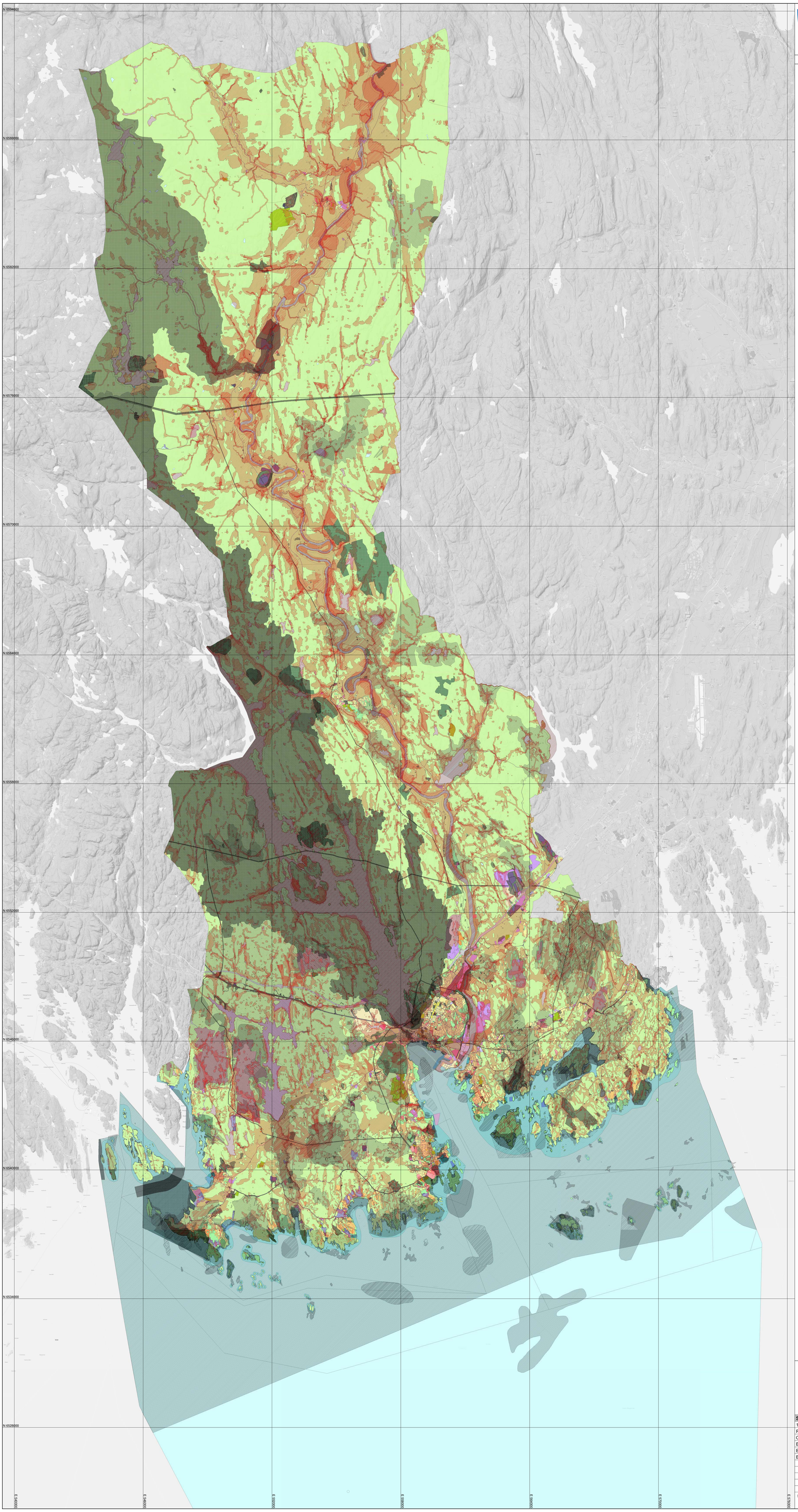

LARVIK KOMMUNE

Kommuneplanens arealdel 2025 - 2037
Kommunedelplan Larvik by 2025 - 2037
Kommunedelplan Stavern by 2025 - 2037

Tegnforklaring iflg. Plan og bygningsloven (PBL2008)

Kommuneplan-Begyggelse og anlegg (PBL2008 §11-7 NR.1)

- Bebyggelse og anlegg - nåværende
- Boligbebyggelse - nåværende
- Boligbebyggelse - fremtidig
- Fritidsbebyggelse - nåværende
- Fritidsbebyggelse - fremtidig
- Sentrumsformål - nåværende
- Kjøpesenter - nåværende
- Forretning - nåværende
- Tjenesteyting - nåværende
- Tjenesteyting- fremtidig
- Fritids- og turistformål - nåværende
- Fritids- og turistformål - fremtidig
- Råstoffutvinning - nåværende
- Råstoffutvinning - fremtidig
- Næringsbebyggelse - nåværende
- Næringsbebyggelse - fremtidig
- Idrettsanlegg - nåværende
- Idrettsanlegg - fremtidig
- Andre typer bebyggelse - nåværende
- Uteoppholdsareal - nåværende
- Grav og urnelund - nåværende
- Kombinert bebyggelse og anleggsformål - nåværende
- Kombinert bebyggelse og anleggsformål - fremtidig

Kommuneplan-Samferdselsanlegg og teknisk infrastruktur (PBL2008 §11-7 NR.2)

- Veg - nåværende
- Bane- nåværende
- Havn - nåværende
- Molo - nåværende
- Kollektivknutepunkt - nåværende
- Parkering - nåværende
- Trase for teknisk infrastruktur - nåværende
- Kombinerte formål for samferdselsanlegg og/eller teknisk infrastrukturtraseer - nåværende
- Kombinerte formål for samferdselsanlegg og/eller teknisk infrastrukturtraseer - fremtidig

Kommuneplan-Grønnstruktur (PBL2008 §11-7 NR.3)

- Blågrønnstruktur - nåværende
- Naturområde - nåværende
- Turdrag - nåværende
- Friområde - nåværende
- Park - nåværende
- Kombinerte grønnstrukturformål - nåværende

Kommuneplan-Landbruk-,natur- og friluftsformål samt reindrift (PBL2008 §11-7 NR.5)

- LNFR-areal - nåværende

Kommuneplan-Bruk og vern av sjø og vassdrag(PBL2008 §11-7 NR.6)

- Bruk og vern av sjø og vassdrag med tilhørende strandsone - nåværende
- Ferdsel - nåværende
- Farleder - nåværende
- Småbåthavn - nåværende
- Småbåthavn - fremtidig
- Akvakultur - nåværende
- Drikkevannr - nåværende
- Naturområde vann - nåværende
- Friluftsområde - nåværende
- Kombinerte formål sjø og vassdrag - nåværende

Kommuneplan-Hensynsoner (PBL2008 §11-8)

- Faresone - Ras- og skredfare
- Faresone - Skytebane
- Sikringsone - Nedslagsfelt drikkevann
- Sikringsone - Område for grunnvannsforsyning
- Sikringsone - Andre sikringssoner
- Angitthensynsone - Hensyn landbruk
- Angitthensynsone - Hensyn friluftsliv
- Angitthensynsone - Hensyn grønnstruktur
- Angitthensynsone - Hensyn landskap
- Angitthensynsone - Bevaring naturmiljø
- Angitthensynsone - Bevaring kulturmiljø
- Infrastruktursone - Krav vedrørende infrastruktur
- Båndlegging etter lov om naturvern - nåværende
- Båndlegging etter lov om kulturminner - nåværende
- Båndlegging etter andre lover - nåværende
- Båndlegging etter lov om naturvern - fremtidig
- Detaljeringsone-Reguleringsplan skal fortsatt gjelde

Kommuneplan-Linje- og punktsymboler(PBL2008)

- Faresone grense
- Sikringsonegrense
- Angitthensyngrense
- Infrastrukturgrense
- Båndleggginggrense
- Detaljeringgrense
- Bestemmelsegrense
- Byggegrense
- Forbudsgrense sjø
- Forbudsgrense vassdrag
- Kraftledning - nåværende

Felles for kommuneplan PBL 1985 og 2008

- Planområde
- Planens begrensning
- Grense for arealformål
- Hovedveg - framtidig
- Samleveg - nåværende
- Gang-/sykkelveg - nåværende
- Gang-/sykkelveg - framtidig
- Gangveg - nåværende
- Gangveg - framtidig
- Jernbane - nåværende
- Jernbane tunnel - nåværende
- Jernbane bro - nåværende
- Farled - nåværende
- Abc Påskrift områdenavn
- Abc Påskrift areal

LK Kommuneplan

- Grense for strandsone

N

0 500 1000 1500 2000 2500 m

Målestokk: 1:60000
Koordinatsystem: EUREF89 sone 32
Bakgrunnskart: Norges grunnkart gråtone WMS

Saksbehandling i flg. PBL §27-1:	Dato:	Sign.
1.gangs behandling i kommuneplanutvalget:	13.02.25	
Revidert i tråd med KPU jf. KPU-sak 006/25:	13.02.25	
Offentlig ettersyn:	25.02.25-24.04.25	
Behandling i kommunplanutvalget:	05.06.25	
Behandling i kommunestyret:	18.06.25	
Behandling i kommunestyret:	02.07.25	

Planen er utarbeidet av:

Larvik kommune
Arealplan

Prosjektnr.:	Prosj. leder:	Tegn. av:
		HH/AW

Dato:	Kom. saksbeh.:
03.07.25	Hanne Holmen

Saksnr.:	PlanId (arealplaner.no/3909):	Tegn. nr.:	Rev.:
24/239, 24/241, 24/242	202401, 202403, 202402		