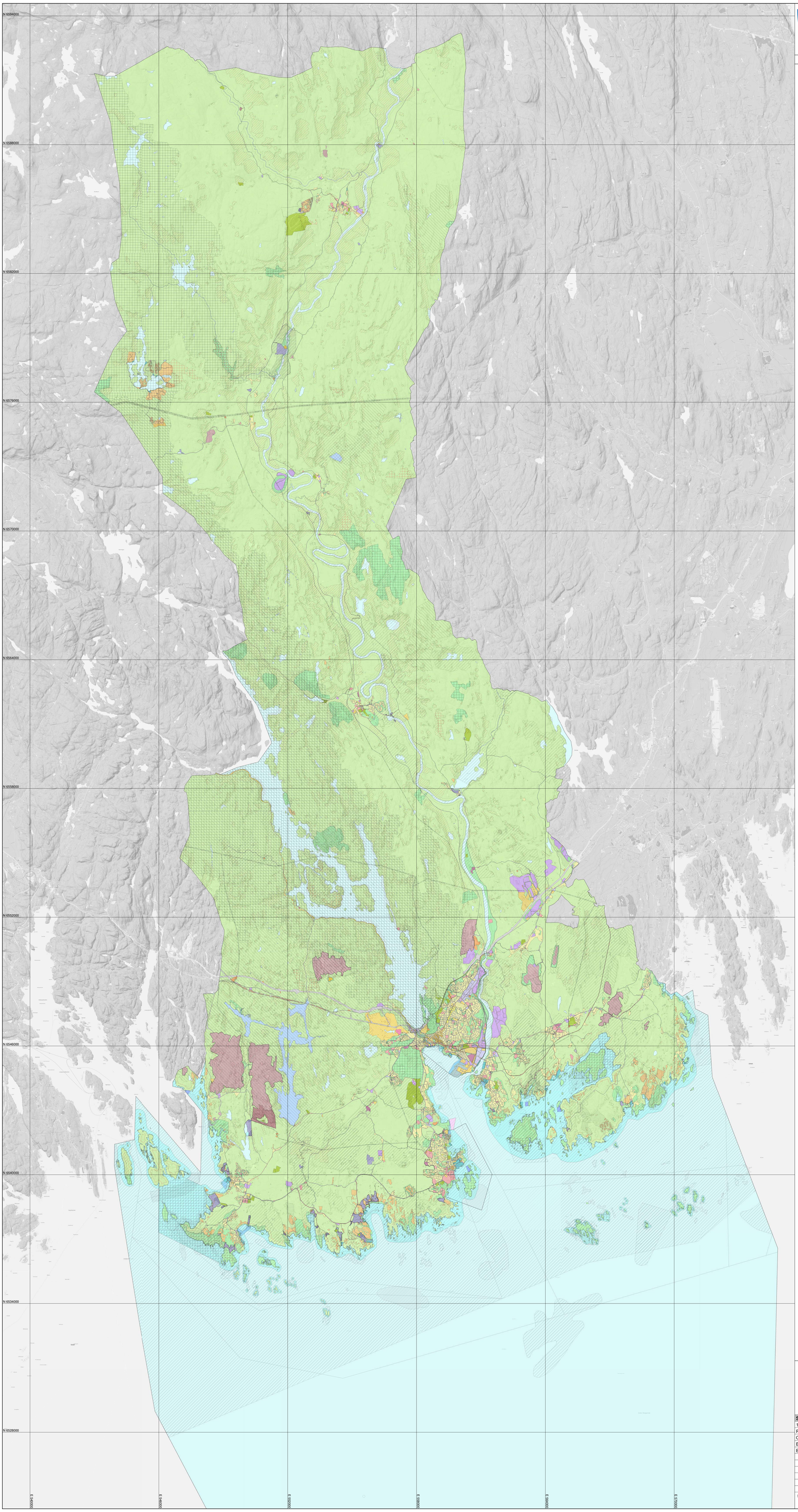


# LARVIK KOMMUNE

Kommuneplanens arealdel 2025 - 2037
Kommunedelplan Larvik by 2025 - 2037
Kommunedelplan Stavern by 2025 - 2037

Tegnforklaring iflg. Plan og bygningsloven (PBL2008)

### Kommuneplan-Begyggelse og anlegg (PBL2008 §11-7 NR.1)

- Bebyggelse og anlegg - nåværende
- Boligbebyggelse - nåværende
- Boligbebyggelse - fremtidig
- Fritidsbebyggelse - nåværende
- Fritidsbebyggelse - fremtidig
- Sentrumsformål - nåværende
- Kjøpesenter - nåværende
- Forretning - nåværende
- Tjenesteyting - nåværende
- Tjenesteyting- fremtidig
- Fritids- og turistformål - nåværende
- Fritids- og turistformål - fremtidig
- Råstoffutvinning - nåværende
- Råstoffutvinning - fremtidig
- Næringsbebyggelse - nåværende
- Næringsbebyggelse - fremtidig
- Idrettsanlegg - nåværende
- Idrettsanlegg - fremtidig
- Andre typer bebyggelse - nåværende
- Uteoppholdsareal - nåværende
- Grav og urnelund - nåværende
- Kombinert bebyggelse og anleggsformål - nåværende
- Kombinert bebyggelse og anleggsformål - fremtidig

### Kommuneplan-Samferdselsanlegg og teknisk infrastruktur (PBL2008 §11-7 NR.2)

- Veg - nåværende
- Bane- nåværende
- Havn - nåværende
- Molo - nåværende
- Kollektivknutepunkt - nåværende
- Parkering - nåværende
- Trase for teknisk infrastruktur - nåværende
- Kombinerte formål for samferdselsanlegg og/eller teknisk infrastrukturtraseer - nåværende
- Kombinerte formål for samferdselsanlegg og/eller teknisk infrastrukturtraseer - fremtidig

### Kommuneplan-Grønnstruktur (PBL2008 §11-7 NR.3)

- Blågrønnstruktur - nåværende
- Naturområde - nåværende
- Turdrag - nåværende
- Friområde - nåværende
- Park - nåværende
- Kombinerte grønnstrukturformål - nåværende

### Kommuneplan-Landbruk-,natur- og friluftsformål samt reindrift (PBL2008 §11-7 NR.5)

- LNFR-areal - nåværende

### Kommuneplan-Bruk og vern av sjø og vassdrag(PBL2008 §11-7 NR.6)

- Bruk og vern av sjø og vassdrag med tilhørende strandsone - nåværende
- Ferdsel - nåværende
- Farleder - nåværende
- Småbåthavn - nåværende
- Småbåthavn - fremtidig
- Akvakultur - nåværende
- Drikkevannr - nåværende
- Naturområde vann - nåværende
- Friluftsområde - nåværende
- Kombinerte formål sjø og vassdrag - nåværende

### Kommuneplan-Hensynsoner (PBL2008 §11-8)

- Faresone - Ras- og skredfare
- Faresone - Skytebane
- Sikringsone - Nedslagsfelt drikkevann
- Sikringsone - Område for grunnvannsforsyning
- Sikringsone - Andre sikringssoner
- Angitthensynsone - Hensyn landbruk
- Angitthensynsone - Hensyn friluftsliv
- Angitthensynsone - Hensyn grønnstruktur
- Angitthensynsone - Hensyn landskap
- Angitthensynsone - Bevaring naturmiljø
- Angitthensynsone - Bevaring kulturmiljø
- Infrastruktursone - Krav vedrørende infrastruktur
- Båndlegging etter lov om naturvern - nåværende
- Båndlegging etter lov om kulturminner - nåværende
- Båndlegging etter andre lover - nåværende
- Båndlegging etter lov om naturvern - fremtidig
- Detaljeringsone-Reguleringsplan skal fortsatt gjelde

### Kommuneplan-Linje- og punktsymboler(PBL2008)

- Faresone grense
- Sikringsonegrense
- Angitthensyngrense
- Infrastrukturgrense
- Båndleggingrense
- Detaljeringgrense
- Bestemmelsegrense
- Byggegrense
- Forbudsgrense sjø
- Forbudsgrense vassdrag
- Kraftledning - nåværende

### Felles for kommuneplan PBL 1985 og 2008

- Planområde
- Planens begrensning
- Grense for arealformål
- Hovedveg - framtidig
- Samleveg - nåværende
- Gang-/sykkelveg - nåværende
- Gang-/sykkelveg - framtidig
- Gangveg - nåværende
- Gangveg - framtidig
- Jernbane - nåværende
- Jernbane tunnel - nåværende
- Jernbane bro - nåværende
- Farled - nåværende
- Abc Påskrift områdenavn
- Abc Påskrift areal

### LK Kommuneplan

- Grense for strandsone

N

0 500 1000 1500 2000 2500 m

Målestokk: 1:60000
Koordinatsystem: EUREF89 sone 32
Bakgrunnskart: Norges grunnkart gråtone WMS

| Saksbehandling i flg. PBL §27-1: | Dato: | Sign. |
|---|---|---|
| 1.gangs behandling i kommuneplanutvalget: | 13.02.25 | |
| Revidert i tråd med KPU jf. KPU-sak 006/25: | 13.02.25 | |
| Offentlig ettersyn: | 25.02.25-24.04.25 | |
| Behandling i kommunplanutvalget: | 05.06.25 | |
| Behandling i kommunestyret: | 18.06.25 | |

Planen er utarbeidet av:

Larvik kommune
Arealplan

| Prosjektnr.: | Prosj. leder: | Tegn. av: |
|---|---|---|
| | | HH/AW |

| Dato: | Kom. saksbeh.: |
|---|---|
| 28.05.25 | Hanne Holmen |

| Saksnr.: | PlanId: | Tegn. nr.: | Rev.: |
|---|---|---|---|
| 24/239 | 3909_202401, 3909_202402, 3909_202403 | | |