

**Kommunedelplan Svarstad
2010 - 2022
Arealdel**

Vedtatt av kommunestyret 08.03.2011
Sak 16/11

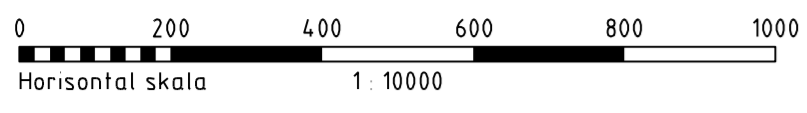

Målestokk: 1:10 000
Ekvidistans : 5m

Kartgrunnlaget er tatt ut 2009
Saksbehandler: Morten Ulleberg
Grafisk bearbeiding og tilrettelegging Asplan Viak AS
Euref 89, UTM sone 32, NN 54

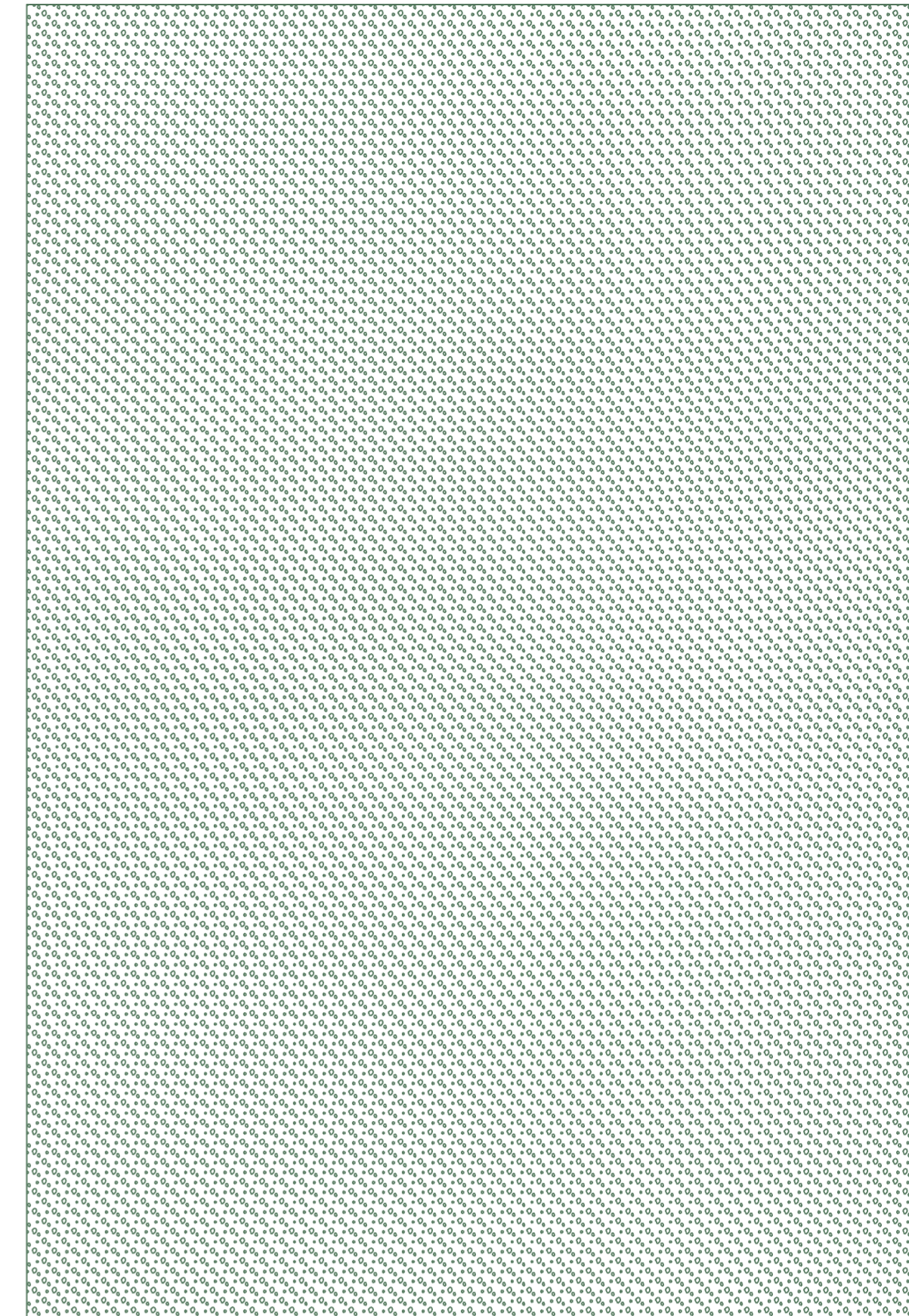
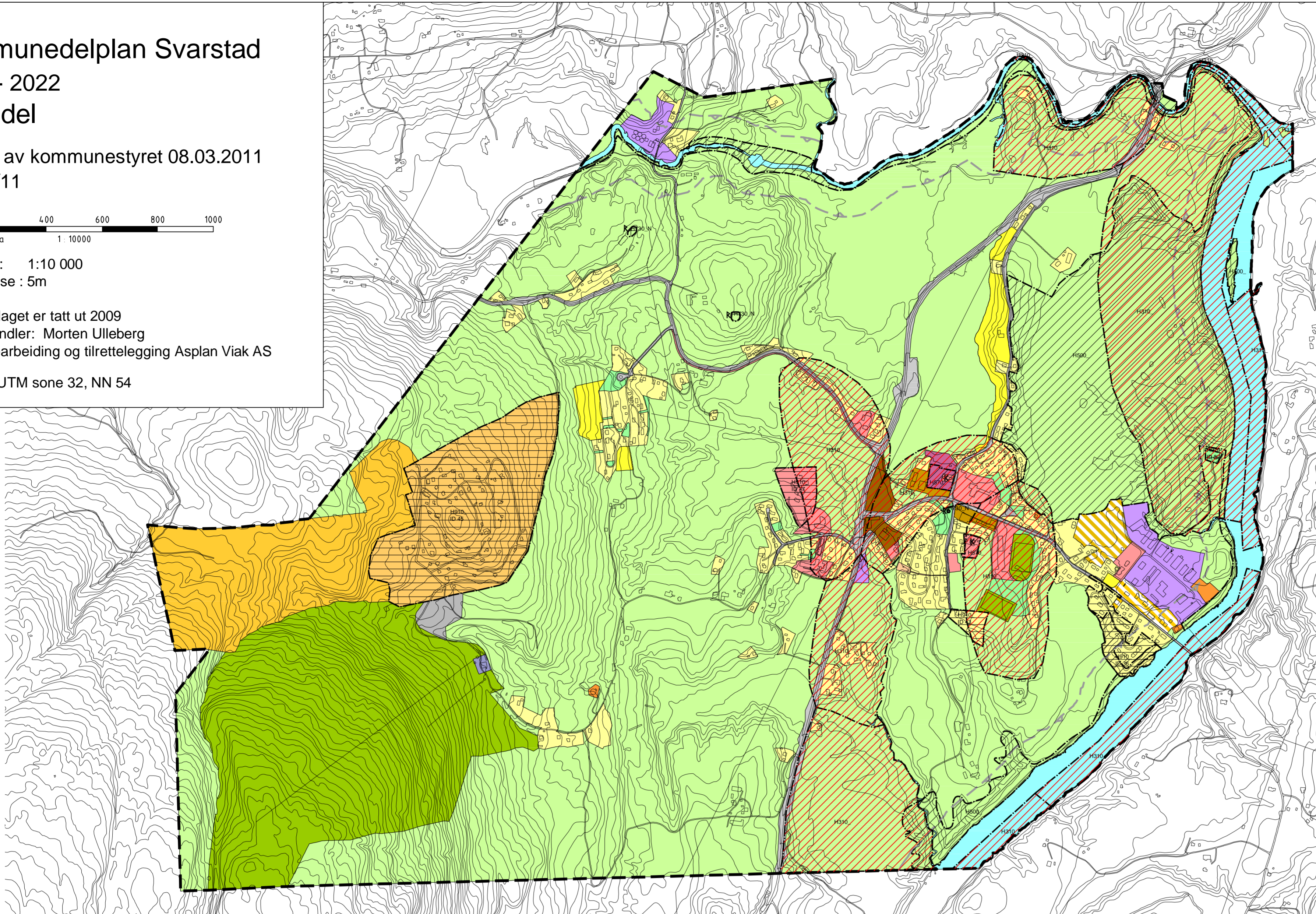

Tegnforklaring

Bebyggelse og anlegg (Pbl. §11-7, nr.1)

Fremtidig	Nåværende	
[Yellow]	[Yellow]	Boligbebyggelse
[Orange]	[Orange]	Fritidsbebyggelse
[Brown]	[Brown]	Sentrumsformål
[Pink]	[Pink]	Offentlig eller privat tjenesteyting
[Blue]	[Blue]	Fritids- og turistformål
[Purple]	[Purple]	Råstoffutvinning
[Red]	[Red]	Næringsbebyggelse
[Green]	[Green]	Idrettsanlegg
[Light Green]	[Light Green]	Andre typer bebyggelse og anlegg, vann- og avlopsanlegg
[Dark Green]	[Dark Green]	Grav- og urnelund
[Diagonal Lines]	[Diagonal Lines]	Boligbebyggelse/Tjenesteyting

Samferdselanlegg og teknisk infrastruktur (Pbl. §11-7, nr.2)

Fremtidig	Nåværende	
[Red]	[Red]	Veg
[Blue]	[Blue]	Hovednett for sykkel
[Grey]	[Grey]	Parkeringsplasser
[Orange]	[Orange]	Trase for teknisk infrastruktur
[Dashed]	[Dashed]	Kraftledning
[Dotted]	[Dotted]	Samleveg
[Solid]	[Solid]	Hovedveg
[Dashed]	[Dashed]	Adkomstveg

Grønnstruktur (Pbl. §11-7, nr.3)

Fremtidig	Nåværende	
[Green]	[Green]	Grønnstruktur
[Light Green]	[Light Green]	Friområde
[Dark Green]	[Dark Green]	Naturområde

Landbruks-, natur- og friluftformål samt reindrift (Pbl. §11-7, nr.5)

Fremtidig	Nåværende	
[Light Green]	[Light Green]	Landbruk-, natur- og friluftformål samt reindrift (LNFR)

Bruk og vern av sjø og vassdrag, m/tilh.strandsone (Pbl. §11-7, nr.6)

Fremtidig	Nåværende	
[Blue]	[Blue]	Naturområde

Hensynssoner (Pbl. §11-8)

Sikringssoner (Pbl. §11-8, a.1)
Område for grunnvannsforsyning (H120_0 - 2)

Faresoner (Pbl. §11-8, a.3)
Ras- og skredfare (H310_)

Sone med angitte særlige hensyn (Pbl. §11-8, c)
Hensyn friluftsliv, landskap og naturmiljø (H500_)
Bevaring kulturmiljø (H570_)

Båndleggingssoner (Pbl. §11-8, d)
Båndlegging etter lov om naturvern (H720_)
Båndlegging etter lov om kulturminner (H730_)

Soner hvor regulering fortsatt skal gjelde (Pbl. §11-8, f)
Gjeldende reguleringsplan skal fortsatt gjelde (H910_)

Linjetyper

[Dashed]	Planens begrensning
[Dotted]	Grense for arealbruksområde
[Dashed]	Byggrensne mot vassdrag
[Dotted]	Grense for angitt hensynssone, båndleggingssone, faresone og sikringszone
[Dashed]	Kommunedelplan Svarstad 2010-2022

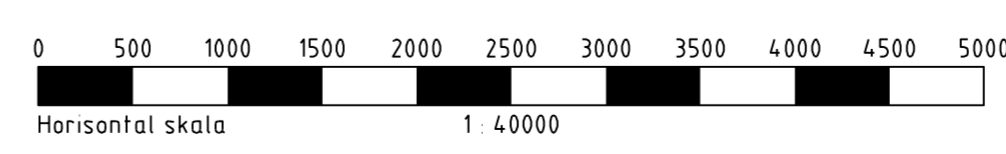
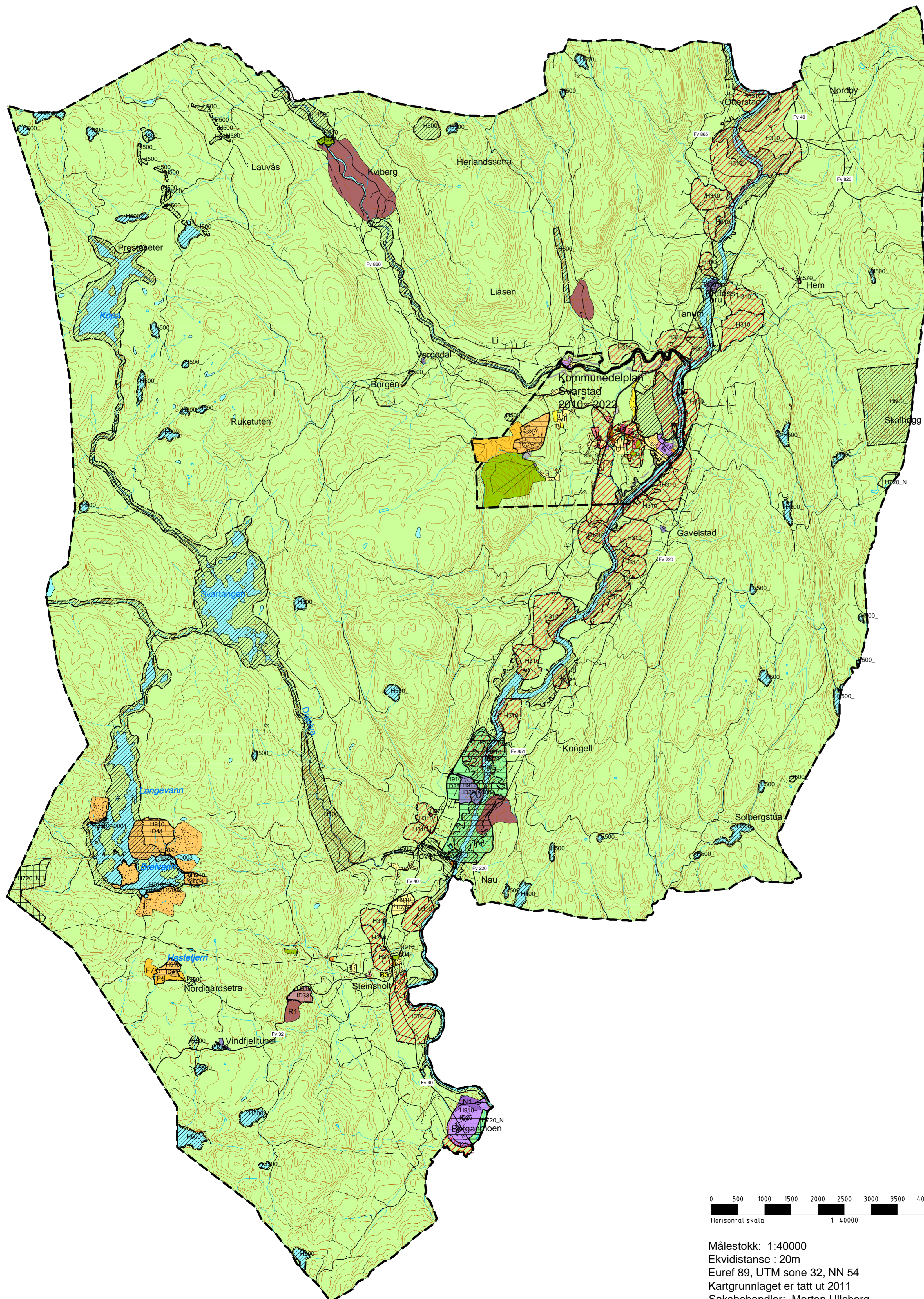
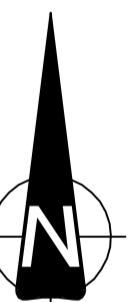

Målestokk: 1:40000
Ekvidistans : 20m
Euref 89, UTM sone 32, NN 54
Kartgrunnlaget er tatt ut 2011
Saksbehandler: Morten Ulleberg
Grafisk bearbeiding og tilrettelegging Asplan Viak AS



Lardal kommune



Kommuneplanens arealdel 2013 - 2022
Vedtatt av kommunestyret 11.06.2013, Sak 29/13

Kommunedelplan for Svarstad 2010 - 2022
Vedtatt av kommunestyret 08.03.2011, Sak 16/11

med