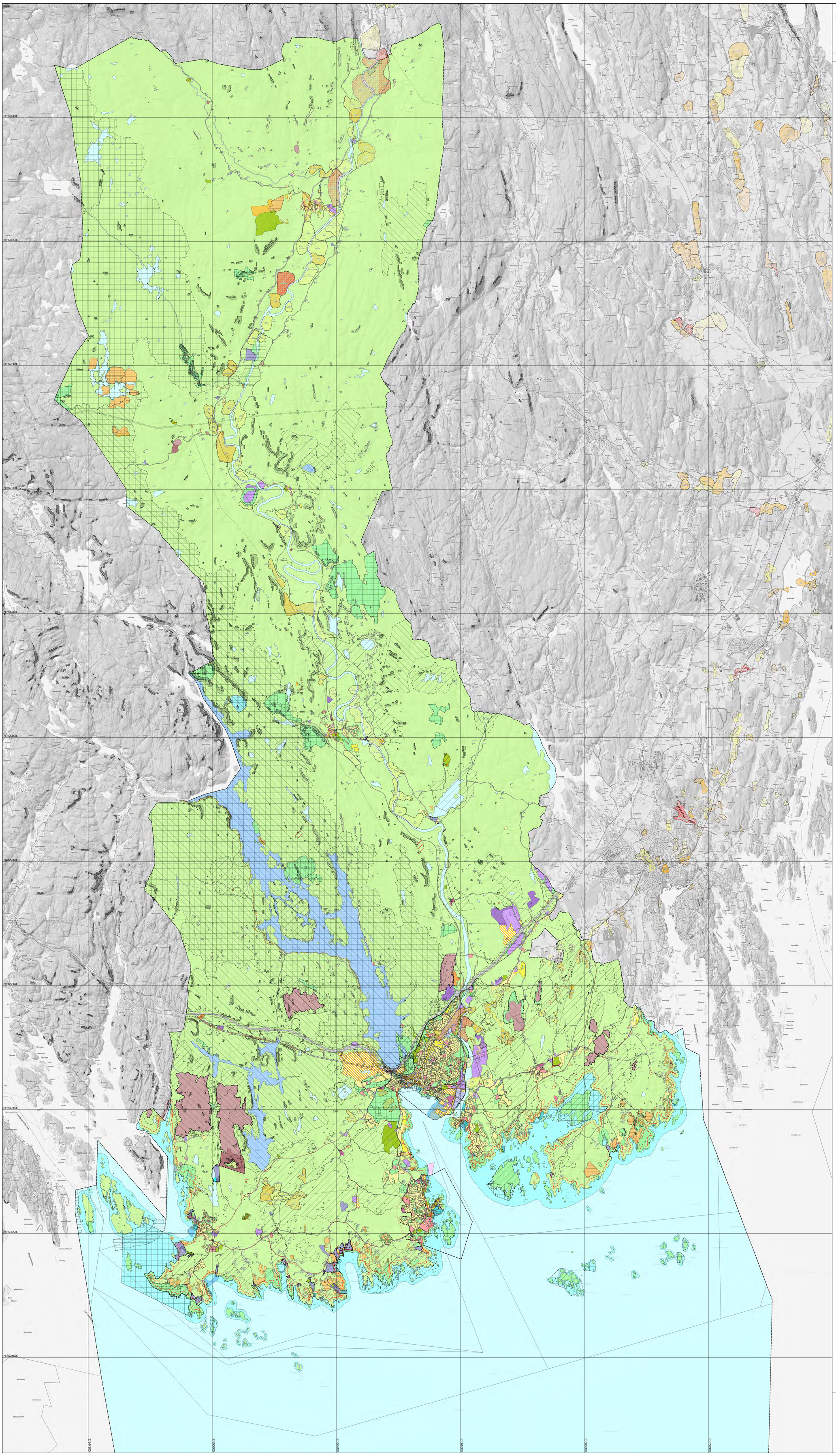


# LARVIK KOMMUNE

Kommuneplanens arealdel 2021-2033
Kommunedelplan Larvik by 2021-2033
Kommunedelplan Stavern by 2021-2033

## Tegnforklaring iflg. Plan og bygningsloven (PBL2008)

LK_Kommuneplan
- Grense for strandsone

Kommuneplan-Begyggelse og anlegg (PBL2008 §11-7 NR.1)
- Boligbebyggelse - nåværende
- Boligbebyggelse - fremtidig
- Fritidsbebyggelse - nåværende
- Fritidsbebyggelse - fremtidig
- Sentrumsformål - nåværende
- Sentrumsformål - fremtidig
- Kjøpesenter - nåværende
- Forretning - nåværende
- Forretninger- fremtidig
- Tjenesteyting - nåværende
- Tjenesteyting- fremtidig
- Fritids- og turistformål - nåværende
- Fritids- og turistformål - fremtidig
- Råstoffutvinning - nåværende
- Råstoffutvinning - fremtidig
- Næringsbebyggelse - nåværende
- Næringsbebyggelse - fremtidig
- Idrettsanlegg - nåværende
- Idrettsanlegg - fremtidig
- Andre typer bebyggelse - nåværende
- Andre typer bebyggelse - fremtidig
- Uteoppholdsareal - nåværende
- Uteoppholdsareal - fremtidig
- Grav og urnelund - nåværende
- Kombinert bebyggelse og anleggsformål - nåværende
- Kombinert bebyggelse og anleggsformål - fremtidig

Kommuneplan-Samferdselsanlegg og teknisk infrastruktur (PBL2008 §11-7 NR.2)
- Samferdselsanlegg og teknisk infrastruktur- nåværende
- Veg - nåværende
- Veg - fremtidig
- Bane- nåværende
- Havn - nåværende
- Molo - nåværende
- Kollektivknutepunkt - nåværende
- Parkering - nåværende
- Parkering - fremtidig
- Trase for teknisk infrastruktur - nåværende
- Kombinerte formål for samferdselsanlegg og/eller teknisk infrastrukturtraseer - nåværende
- Kombinerte formål for samferdselsanlegg og/eller teknisk infrastrukturtraseer - fremtidig

Kommuneplan-Grønnstruktur (PBL2008 §11-7 NR.3)
- Blågrønnstruktur - nåværende
- Naturområde - nåværende
- Naturområde - fremtidig
- Turdrag - nåværende
- Friområde - nåværende
- Friområde - fremtidig
- Park - nåværende
- Park - fremtidig
- Kombinerte grønnstrukturformål - nåværende
- Kombinerte grønnstrukturformål - fremtidig

Kommuneplan-Landbruk-,natur- og friluftsformål samt reindrift (PBL2008 §11-7 NR.5)
- Landbruks-,natur- og friluftsformål samt reindrift - nåværende
- LNFR-areal - nåværende

Kommuneplan-Bruk og vern av sjø og vassdrag(PBL2008 §11-7 NR.6)
- Bruk og vern av sjø og vassdrag med tilhørende strandsone - nåværende
- Ferdsel - nåværende
- Farleder - nåværende
- Småbåthavn - nåværende
- Småbåthavn - fremtidig
- Akvakultur - nåværende
- Drikkevanns - nåværende
- Naturområde vann - nåværende
- Friluftsområde - nåværende
- Friluftsområde - fremtidig
- Kombinerte formål sjø og vassdrag - nåværende

Kommuneplan-Hensynsoner (PBL2008 §11-8)
- Faresone - Skytebane
- Faresone - Annen fare
- Sikringsone - Nedslagsfelt drikkevann
- Sikringsone - Område for grunnvannsforsyning
- Sikringsone - Andre sikringssoner
- Angitthensynsone - Hensyn landbruk
- Angitthensynsone - Hensyn grønnstruktur
- Angitthensynsone - Bevaring kulturmiljø
- Angitthensynsone - Hensyn for sikring av mineralressurser
- Infrastruktursone - Krav vedrørende infrastruktur
- Båndlegging etter lov om naturvern - nåværende
- Båndlegging etter lov om kulturminner - nåværende
- Båndlegging etter andre lover - nåværende
- Båndlegging for regulering etter PBL - fremtidig
- Båndlegging etter lov om naturvern - fremtidig
- Detaljeringsone-Reguleringsplan skal fortsatt gjelde

Kommuneplan-Linje- og punktsymboler(PBL2008)
- Faresone grense
- Sikringsonegrense
- Angitthensyngrense
- Infrastrukturgrense
- Båndleggingsgrense
- Detaljeringsgrense
- Bestemmelsegrense
- Byggegrense
- Forbudsgrense sjø
- Forbudsgrense vassdrag
- Kraftledning - nåværende

Felles for kommuneplan PBL 1985 og 2008
- Planområde
- Planens begrensning
- Grense for arealformål
- Hovedveg - framtidig
- Samleveg - nåværende
- Gang-/sykkelveg - nåværende
- Gang-/sykkelveg - framtidig
- Gangveg - nåværende
- Gangveg - framtidig
- Jernbane - nåværende
- Jernbane - framtidig
- Farled - nåværende
- Abc Påskrift områdenavn
- Abc Påskrift areal

**Utarbeidet av Larvik kommune**
Vedtatt av kommunestyret 06.10.2021 - med innsigelse
Stadfestet av Kommunestyret 23.03.2022

Målestokk: 1:55000
Ekvidistanse: 20 meter
Kartgrunnlag: Kartverket - Norgeskart

N

0 500 1000 1500 2000 m